



Diário Oficial do

MUNICÍPIO

PODER EXECUTIVO • BAHIA

PREFEITURA MUNICIPAL DE ÉRICO CARDOSO

IMPRESSA ELETRÔNICA

Lei nº 12.527



A Lei nº 12.527, sancionada pela Presidente da República em 18 de novembro de 2011, tem o propósito de regulamentar o direito constitucional de acesso dos cidadãos às informações públicas e seus dispositivos são aplicáveis aos três Poderes da União, Estados, Distrito Federal e Municípios.

A publicação da **Lei de Acesso a Informações** significa um importante passo para a consolidação democrática do Brasil e torna possível uma maior participação popular e o controle social das ações governamentais, o acesso da sociedade às informações públicas permite que ocorra uma melhoria na gestão pública.

Veja ao lado onde solicitar mais informações e tirar todas as dúvidas sobre esta publicação.

Atendimento ao Cidadão

Presencial



Praça da Matriz, nº 66,
Centro

Telefone



77 3677-2100

Horário



Segunda a Sexta-feira,
das 08:00 às 12:00 h e
14:00 às 18:00 h

Diário Oficial Eletrônico: Agilidade e Transparência



Efetivando o compromisso de cumprir a **Lei de Acesso à Informação** e incentivando a participação popular no controle social, o **Diário Oficial Eletrônico**, proporciona rapidez no processo de administração da documentação dos atos públicos de maneira eletrônica, com a **segurança da certificação digital**.

Assim, Graças ao Diário Oficial Eletrônico, todos os atos administrativos se tornam públicos e acessíveis para qualquer cidadão, de forma **rápida e transparente**, evitando o desconhecimento sobre as condutas do Poder Público.

Um dos aspectos interessantes é a sua divisão por temas para que a consulta seja facilitada. Assim, o Diário Oficial é segmentado em partes: emendas constitucionais, leis, decretos, resoluções, instruções normativas, portarias e outros atos normativos de interesse geral;



RESUMO

DECRETOS

- DECRETO Nº 177, DE 30 DE MAIO DE 2024 "DISPÕE SOBRE A NOMEAÇÃO DOS INTEGRANTES PARA COMPOR A CÂMARA MUNICIPAL INTERSETORIAL DE SEGURANÇA ALIMENTAR E NUTRICIONAL CAISAN E DOS MEMBROS GOVERNAMENTAIS E CIVIS PARA COMPOR O CONSELHO MUNICIPAL DE SEGURANÇA ALIMENTAR E NUTRICIONAL - COMSEA DO MUNICÍPIO DE ÉRICO CARDOSO/BA

LICITAÇÕES

EDITAIS DE LICITAÇÕES

- EDITAL DE LICITAÇÃO - CONCORRÊNCIA PÚBLICA 008/2024 - CONTRATAÇÃO DE EMPRESA ESPECIALIZADA EM SERVIÇOS DE ENGENHARIA PARA CONSTRUÇÃO DE BANHEIRO PUBLICO NA COMUNIDADE DO RIO DA CAIXA, LOCALIZADA NA ZONA RURAL DO MUNICÍPIO DE ÉRICO CARDOSO, ESTADO DA BAHIA

ATAS DAS SESSÕES

- ATA 5ª SESSÃO PARA O CREDENCIAMENTO 008/2024 - CREDENCIAMENTO DE ARTISTAS, BANDAS E GRUPOS MUSICAIS LOCAIS E REGIONAIS, NOS VARIADOS ESTILOS PARA POSSÍVEIS E FUTURAS CONTRATAÇÕES, COM VISTAS A REALIZAREM APRESENTAÇÕES PÚBLICAS, DURANTE OS EVENTOS E ÉRICO CARDOSO/BA

CONTRATOS

EXTRATOS

- EXTRATO DO CONTRATO Nº 074-K/2024 - CREDENCIAMENTO Nº 008/2024 - CREDENCIAMENTO DE ARTISTAS, BANDAS E GRUPOS MUSICAIS LOCAIS E REGIONAIS, NOS VARIADOS ESTILOS PARA POSSÍVEIS E FUTURAS CONTRATAÇÕES, COM VISTAS A REALIZAREM APRESENTAÇÕES PÚBLICAS, DURANTE OS EVENTOS E ÉRICO CARDOSO/BA
- EXTRATO DO CONTRATO Nº 074-H/2024 - CREDENCIAMENTO Nº 008/2024 - CREDENCIAMENTO DE ARTISTAS, BANDAS E GRUPOS MUSICAIS LOCAIS E REGIONAIS, NOS VARIADOS ESTILOS PARA POSSÍVEIS E FUTURAS CONTRATAÇÕES, COM VISTAS A REALIZAREM APRESENTAÇÕES PÚBLICAS, DURANTE OS EVENTOS E ÉRICO CARDOSO/BA
- EXTRATO DO CONTRATO Nº 074-I/2024 - CREDENCIAMENTO Nº 008/2024 - CREDENCIAMENTO DE ARTISTAS, BANDAS E GRUPOS MUSICAIS LOCAIS E REGIONAIS, NOS VARIADOS ESTILOS PARA POSSÍVEIS E FUTURAS CONTRATAÇÕES, COM VISTAS A REALIZAREM APRESENTAÇÕES PÚBLICAS, DURANTE OS EVENTOS E ÉRICO CARDOSO/BA
- EXTRATO DO CONTRATO Nº 074-J/2024 - CREDENCIAMENTO Nº 008/2024 - CREDENCIAMENTO DE ARTISTAS, BANDAS E GRUPOS MUSICAIS LOCAIS E REGIONAIS, NOS VARIADOS ESTILOS PARA POSSÍVEIS E FUTURAS CONTRATAÇÕES, COM VISTAS A REALIZAREM APRESENTAÇÕES PÚBLICAS, DURANTE OS EVENTOS E ÉRICO CARDOSO/BA
- EXTRATO DO TERMO DE APOSTILAMENTO - CONTRATO Nº 057/2024 - AQUISIÇÃO DE DIVERSOS BRINQUEDOS PARA PARQUE INFANTIL, COM ESTRUTURA EM MADEIRA DE EUCALIPTO TRATADO, PARA SER INSTALADO EM PRAÇAS PÚBLICAS NO MUNICÍPIO DE ÉRICO CARDOSO/BA



**DECRETO Nº 177, DE 30 DE MAIO DE 2024**

“Dispõe sobre a nomeação dos integrantes para compor a Câmara Municipal Intersetorial de Segurança Alimentar e Nutricional CAISAN e dos membros Governamentais e Cíveis para compor o Conselho Municipal de Segurança Alimentar e Nutricional - COMSEA do município de Érico Cardoso/BA.”

O **PREFEITO MUNICIPAL DE ÉRICO CARDOSO - BA, ERALDO FÉLIX DA SILVA**, no uso de suas atribuições constitucionais e tendo em vista o disposto nas Leis Municipais nº 050 e 051, de 28 de maio de 2024 e nos Decretos Municipais nº 175 e 176/2024,

DECRETA:

Art. 1º As seguintes Secretarias Municipais para compor a Câmara Intersetorial de Segurança Alimentar e Nutricional - **CAISAN**, com os seus respectivos representantes:

I – Secretaria Municipal de Saúde:**• Titular:**

Jairton Carlos Oliveira Vieira
CPF: 80809510553
Email: jairton.bioquimico@yahoo.com.br
Telefone: (77) 99990493

• Suplente:

Juliana Barbosa
CPF: 06623414576
Email: julianabarbosa.trindade@gmail.com
Telefone: (16) 9825762997

II – Secretaria Municipal de Agricultura:**• Titular:**

Anselmo Barbosa Cayres
CPF: 251.009.555-20
Email: anselmo.caires@yahoo.com.br
Telefone: (77) 999219647

• Suplente:

Vanuzia Pereira Silva
CPF: 057.736.315-80

**Praça da Matriz, Érico Cardoso - BA.
Contato: (77) 3677-2100. CNPJ: 13.670.203/0001-37.**





Email: nutri.van23@hotmail.com

Telefone: (77) 99940-0887

III – Secretaria Municipal de Assistência Social:

- **Titular:**

Joélia Ramos Marques

CPF: 151.983.768-25

Email: joelymarques@hotmail.com

Telefone: (77) 99178-9886

- **Suplente:**

Fábio Pereira Oliveira

CPF: 022.118.085-06

Email: fabiorichalison@gmail.com

Telefone: (77) 991216467

Art. 2º Os Membros Titulares e Suplementares relacionados para compor o Conselho Municipal de Segurança Alimentar e Nutricional - **COMSEA**:

I – Secretaria Municipal de Assistência Social:

- **Titular:**

Joélia Ramos Marques

CPF: 151.983.768-25

Email: joelymarques@hotmail.com

Telefone: (77) 99178-9886

- **Suplente:**

Fábio Pereira Oliveira

CPF: 022.118.085-06

Email: fabiorichalison@gmail.com

Telefone: (77) 991216467

II – Secretaria Municipal de Saúde:

- **Titular:**

Jairton Carlos Oliveira Vieira

CPF: 80809510553

Email: jairton.bioquimico@yahoo.com.br

Telefone: (77) 99990493

- **Suplente:**

Juliana Barbosa

CPF: 06623414576

Email: julianabarbosa.trindade@gmail.com

Telefone: (16) 982576299

Praça da Matriz, Érico Cardoso - BA.
Contato: (77) 3677-2100. CNPJ: 13.670.203/0001-37.





III – Secretaria Municipal de Agricultura:

- **Titular:**

Anselmo Barbosa Cayres
CPF: 251.009.555-20
Email: anselmo.caires@yahoo.com.br
Telefone: (77) 999219647

- **Suplente:**

Vanuzia Pereira Silva
CPF: 057.736.315-80
Email: nutri.van23@hotmail.com
Telefone: (77) 99940-0887

IV – Sindicato dos Trabalhadores Rurais:

- **Titular:**

Daiane de Azevedo Novaes
CPF: 066.909.925-27
Email: daianeaz.345@gmail.com
Telefone: (77) 991451893

- **Suplente:**

Antônio Marques Tunes
CPF: 338.729.535-91
Telefone: (77) 99211-1481
Email: nus_asp2010@hotmail.com

V – Associação do Quilombo de Paramirim das Crioulas:

- **Titular:**

Elaine de Souza Nunes
CPF: 395.812.268-00
Email: laynenunes@gmail.com
Telefone: (77) 998457195

- **Suplente:**

Catiane Nunes dos Santos
CPF: 057.344.475-79
Email: quilombocrioulas@gmail.com
Telefone: (77) 99135-0418

VI – Igreja Católica:

- **Titular:**

José Aparecido de Souza

Praça da Matriz, Érico Cardoso - BA.
Contato: (77) 3677-2100. CNPJ: 13.670.203/0001-37.





PREFEITURA DE
ÉRICO CARDOSO
Unidos pelo progresso da nossa Água Quente

CPF: 571.999.305-34
Email: cidodesousa68@gmail.com
Telefone: (77) 98109-8726

• **Suplente:**

Diva Francisca Xavier Trindade
CPF: 219.630.535-92
Email: Diva.xavier@hotmail.com
Telefone: (77) 991754310

VII – Igreja Evangélica:

• **Titular:**

Bruna da Silva Amaral
CPF: 082.377.595-08
Email: Buhamaral790@gmail.com
Telefone: (77) 998436677

• **Suplente:**

Najara dos Santos Silva
CPF: 013.777.115-01
Email: najarasouza172@gmail.com
Telefone: (77) 991412500

VIII – Comerciantes:

• **Titular:**

Ana Paula Alves
CPF: 059.345.865-65
Email: anapaulaalves21@icloud.com
Telefone: (77) 991193880

• **Suplente:**

Mirian Mendonça Azevedo
CPF: 013.387.446-07
Email: mmendoncaazevedo765@gmail.com
Telefone: (77) 991407654

IX – Associação dos Pequenos Produtores do Município de Érico Cardoso – Bahia (APPEC):

• **Titular:**

Eduardo Lima Trindade.
CPF: 063377775-73
E-mail: associacaooppec@gmail.com
Telefone: (77) 9988- 6630

**Praça da Matriz, Érico Cardoso - BA.
Contato: (77) 3677-2100. CNPJ: 13.670.203/0001-37.**





• **Suplente:**

Simone Borges Leal Andrade

CPF: 228.132.158- 48

Email: associacaooppec@gmail.com

Telefone: (77) 99117-9404

Art. 3º Este Decreto entra em vigor na data de sua publicação, revogando-se as disposições ao contrário.

Érico Cardoso-BA, 30 de maio de 2024

Assinado Digitalmente
ERALDO FÉLIX DA SILVA
PREFEITO



Praça da Matriz, Érico Cardoso - BA.
Contato: (77) 3677-2100. CNPJ: 13.670.203/0001-37.





PREFEITURA DE
ÉRICO CARDOSO

Unidos pelo progresso da nossa Água Quente

EDITAL DE LICITAÇÃO



CONCORRÊNCIA PÚBLICA Nº. 008/2024



PROCESSO ADMINISTRATIVO Nº 104/2024

OBJETO:

CONTRATAÇÃO DE EMPRESA ESPECIALIZADA EM SERVIÇOS DE ENGENHARIA PARA CONSTRUÇÃO DE BANHEIRO PÚBLICO NA COMUNIDADE DO RIO DA CAIXA, LOCALIZADA NA ZONA RURAL DO MUNICÍPIO DE ÉRICO CARDOSO, ESTADO DA BAHIA

**Praça da Matriz, Érico Cardoso - BA.
Contato: (77) 3677-2100. CNPJ: 13.670.203/0001-37.**



PREFEITURA DE
ÉRICO CARDOSO

Unidos pelo progresso da nossa Água Quente

EDITAL DA CONCORRÊNCIA PÚBLICA 008/2024
TIPO MENOR PREÇO GLOBAL
OBRA DE ENGENHARIA

Torna-se público, para conhecimento dos interessados, que a PREFEITURA MUNICIPAL DE ÉRICO CARDOSO/BA, inscrita no CNPJ sob o nº. 13.670.203/0001-37, com sede na Praça Da Matriz, Centro, Érico Cardoso/Bahia, por meio do Agente de Contratação e Equipe de Apoio devidamente nomeados por meio do Decreto nº. 165/2024, de 10 de maio de 2024, realizará licitação, na modalidade **CONCORRÊNCIA PÚBLICA**, do TIPO MENOR PREÇO, nos termos da Lei nº 14.133, de 1º de abril de 2021, do Decreto Municipal nº 146/2024, Lei Complementar nº 123 de 14 de dezembro de 2006, da Lei de Diretrizes Orçamentárias vigente, e, ainda, de acordo com as condições estabelecidas neste Edital.

Data da sessão: 21/06/2024 (vinte e um de junho de dois mil e vinte quatro).

Horário: Às 09h30min

Local: Auditório do Colégio Municipal Cleriston Andrade

A sessão de abertura dos envelopes será filmada e a gravação será anexada nos autos

Critério de Julgamento: Menor Preço

Regime de Execução: Empreitada por Preço Global

1. HORÁRIO, DATA E LOCAL PARA A ENTREGA DOS ENVELOPES CONTENDO A DOCUMENTAÇÃO E PROPOSTAS:

1.1. **Até às 08h30min, do dia 21/06/2024** (vinte e um de junho de dois mil e vinte quatro), no endereço registrado acima e no rodapé deste documento, para entrega dos Envelopes nº 01, com a proposta, e nº 02, com os documentos de habilitação, além das declarações complementares.

2. HORÁRIO, DATA E LOCAL PARA INÍCIO DA SESSÃO PÚBLICA.

2.1. **Às 09h30min, do dia 21/06/2024** (vinte e um de junho de dois mil e vinte quatro), no endereço registrado acima, terá início a sessão, prosseguindo-se com o credenciamento dos participantes e a abertura dos envelopes.

2.2. Os conjuntos de documentos relativos à proposta de preços à habilitação deverão ser entregues separadamente, em envelopes fechados e lacrados, rubricados no fecho e identificados com o nome do licitante e contendo em suas partes externas e frontais, em caracteres destacados, os seguintes dizeres:

ENVELOPE Nº 1
PROPOSTA
PREFEITURA MUNICIPAL DE ÉRICO CARDOSO/BA
CONCORRÊNCIA Nº 008/2024
(RAZÃO SOCIAL DO PROPONENTE)
(CNPJ)

Praça da Matriz, Érico Cardoso - BA.
Contato: (77) 3677-2100. CNPJ: 13.670.203/0001-37.





PREFEITURA DE ÉRICO CARDOSO

Unidos pelo progresso da nossa Água Quente

ENVELOPE Nº 2

DOCUMENTOS DE HABILITAÇÃO

PREFEITURA MUNICIPAL DE ÉRICO CARDOSO/BA

CONCORRÊNCIA Nº 008/2024.

(RAZÃO SOCIAL DO PROPONENTE)

(CNPJ)

2.3. Os licitantes interessados em participar do certame não necessitam encaminhar seus representantes legais para entregar os envelopes com a documentação e as propostas, podendo, inclusive, encaminhá-los via Correio ou outro meio similar de entrega, atentando para as datas e horários finais para recebimento dos mesmos, constantes neste Edital. A correspondência deverá ser endereçada com aviso de recebimento para a Comissão de Licitação na sede da Prefeitura Municipal de Érico Cardoso, localizada na Praça da Matriz, Bairro Centro, CEP: 46180-000, e conter os dois envelopes acima mencionados, além das declarações complementares, com antecedência mínima de 1 (uma) hora do momento marcado para abertura da sessão pública.

3. DO REPRESENTANTE E DO CREDENCIAMENTO

3.1. Os licitantes que desejarem manifestar-se durante as fases do procedimento licitatório deverão estar devidamente representados por:

3.1.1. **Titular da empresa licitante**, devendo apresentar cédula de identidade ou outro documento de identificação oficial, acompanhado de: registro comercial no caso de empresa individual, contrato social ou estatuto em vigor, no caso de sociedades comerciais e, no caso de sociedades por ações, dos documentos de eleição de seus administradores; inscrição do ato constitutivo, no caso de sociedades civis, acompanhada de prova de diretoria em exercício; sendo que em tais documentos devem constar expressos poderes para exercerem direitos e assumir obrigações em decorrência de tal investidura;

3.1.2. **Representante designado pela empresa licitante**, que deverá apresentar instrumento particular de procuração ou documento equivalente, com poderes para se manifestar em nome da empresa licitante em qualquer fase da licitação, acompanhado de documento de identificação oficial e do registro comercial, no caso de empresa individual; contrato social ou estatuto em vigor no caso de sociedades comerciais e no caso de sociedades por ações, acompanhado, neste último, de documentos de eleição de seus administradores; inscrição do ato constitutivo, no caso de sociedades civis, acompanhada de prova de diretoria em exercício;

3.2. Cada representante legal/credenciado deverá representar apenas uma empresa licitante.

4. OBJETO

4.1.A presente licitação tem por objeto a escolha da proposta mais vantajosa para a **CONTRATAÇÃO DE EMPRESA ESPECIALIZADA EM SERVIÇOS DE ENGENHARIA PARA CONSTRUÇÃO DE BANHEIRO PÚBLICO NA COMUNIDADE DO RIO DA CAIXA, LOCALIZADA NA ZONA RURAL DO MUNICÍPIO DE ÉRICO CARDOSO, ESTADO DA BAHIA, orçada em R\$ 90.304,03 (Noventa Mil e Trezentos e Quatro Reais e Três Centavos)**, conforme especificações detalhadas neste instrumento convocatório e nos seus anexos, **COM PRAZO DE EXECUÇÃO MÁXIMA DE 01 (UM) MÊS**, regime de empreitada por PREÇO GLOBAL, e demais especificações constantes nos anexos do Projeto Básico (ART, Planilha Orçamentária, Planilha de Composição de BDI, Cronograma Físico-Financeiro, Memorial Descritivo, entre outros.), que é parte integrante deste Edital.

4.2. A licitação compõe-se, conforme tabela constante do Projeto – ANEXO - Planilha

Praça da Matriz, Érico Cardoso - BA.
Contato: (77) 3677-2100. CNPJ: 13.670.203/0001-37.





PREFEITURA DE
ÉRICO CARDOSO

Unidos pelo progresso da nossa Água Quente

Orçamentária, sagrando-se vencedor o licitante que ofertar o MENOR PREÇO GLOBAL.

5. DOS RECURSOS ORÇAMENTÁRIOS

5.1. As despesas para atender a esta licitação estão programadas em dotação orçamentária prevista no orçamento do Município de ÉRICO CARDOSO/BA para o exercício de 2024, na classificação abaixo:

UNIDADE GESTORA	PREFEITURA MUNICIPAL DE ÉRICO CARDOSO
ORGÃO	002 - SECRETARIA DE GOVERNO, ADMINISTRAÇÃO E SERVIÇOS PÚBLICOS
UND. ORÇAMENTARIA	02 - DIVISÃO DE GOVERNO E ADMINISTRAÇÃO
ATIVIDADE/PROJETO	1.008 - Pavimentação de Logradouros
FONTE RECURSO	170600000000 - Transferência Especial da União
ELEMENTO	44905100000 - Obras e Instalações
FONTES	10085100170600000000

UNIDADE GESTORA	PREFEITURA MUNICIPAL DE ÉRICO CARDOSO
ORGÃO	002 - SECRETARIA DE GOVERNO, ADMINISTRAÇÃO E SERVIÇOS PÚBLICOS
UND. ORÇAMENTARIA	02 - DIVISÃO DE GOVERNO E ADMINISTRAÇÃO
ATIVIDADE/PROJETO	2.012 - Manutenção dos Serviços de Obras e Urbanismo
FONTE RECURSO	170600000000 - Transferência Especial da União
ELEMENTO	44905100000 - Obras e Instalações
FONTES	20125100170600000000

UNIDADE GESTORA	PREFEITURA MUNICIPAL DE ÉRICO CARDOSO
ORGÃO	002 - SECRETARIA DE GOVERNO, ADMINISTRAÇÃO E SERVIÇOS PÚBLICOS
UND. ORÇAMENTARIA	04 - DIVISÃO DE OBRAS E SERVIÇOS PÚBLICOS
ATIVIDADE/PROJETO	2.013 - Manutenção das Estradas Vicinais, Pontes, Passagens Molhadas e Assemelhados
FONTE RECURSO	170600000000 - Transferência Especial da União
ELEMENTO	44905100000 - Obras e Instalações
FONTES	20135100170600000000

6. DA PARTICIPAÇÃO NA LICITAÇÃO

6.1. Poderão participar desta licitação, os interessados cujo ramo de atividade seja compatível com o objeto desta licitação.

6.2. NÃO será permitida a participação de sociedades cooperativas face a natureza do serviço que será executado e da necessidade de subordinação jurídica entre o obreiro e o contratado, bem como pela presença da personalidade e habitualidade, nos termos da Súmula do TCU 280.

6.3. Não poderão participar desta licitação:

6.3.1. Interessados proibidos de participar de licitações e celebrar contratos administrativos, na forma da legislação vigente;

6.3.2. Interessados suspensos de participar de licitações e impedidos de contratar com o órgão ou a entidade responsável por esta licitação, conforme disposto na Lei 14.133/21;

6.3.3. Entidades estrangeiras que não tenham representação legal no Brasil com poderes expressos para receber citação e responder administrativa ou judicialmente;

6.3.4. Interessados que estejam sob falência, em recuperação judicial ou extrajudicial, concurso de credores, concordata ou insolvência, em processo de dissolução ou liquidação;

6.3.5. O autor do projeto, básico ou executivo, pessoa física ou jurídica;

6.3.6. Entidade empresarial responsável pela elaboração do projeto básico ou executivo ou da qual o autor do projeto seja dirigente, gerente, acionista ou detentor de mais de 5%

Praça da Matriz, Érico Cardoso - BA.
Contato: (77) 3677-2100. CNPJ: 13.670.203/0001-37.





PREFEITURA DE
ÉRICO CARDOSO

Unidos pelo progresso da nossa Água Quente

(cinco por cento) do capital com direito a voto ou controlador, responsável técnico ou subcontratado;

- 6.3.7. Servidor ou dirigente deste Município de ÉRICO CARDOSO/BA;
- 6.3.8. Entidades empresariais que estejam reunidas em consórcio;
- 6.3.9. Quaisquer interessados que se enquadrem nas vedações previstas na Lei 14.133/21.

7. DA PROPOSTA

7.1. A proposta de preço, apresentada no envelope nº 1, será redigida no idioma pátrio, impressa, rubricada em todas as suas páginas e ao final firmada pelo representante legal da empresa licitante, sem emendas, entrelinhas ou ressalvas, devendo conter:

- 7.1.1. A razão social e CNPJ da empresa licitante;
- 7.1.2. Especificações do objeto de forma clara, observadas as especificações constantes do Projeto Básico e demais documentos técnicos anexos;
- 7.1.3. O valor total da proposta para cada item/grupo que participar, em moeda corrente nacional, expresso em numeral e por extenso, conforme modelo de proposta constante nos ANEXOS - planilhas orçamentárias;
- 7.1.4. As **PLANILHAS ORÇAMENTÁRIAS**, conforme modelos em ANEXO.
 - 7.1.4.1. Nos valores propostos estarão inclusos todos os custos operacionais, encargos previdenciários, trabalhistas, tributários, comerciais e quaisquer outros que incidam direta ou indiretamente na execução do objeto.
 - 7.1.4.2. A Proposta de Preço deverá ser elaborada usando duas casas decimais de forma que o resultado das multiplicações não contenha dizima periódica oculta.
 - 7.1.4.3. O licitante deverá apresentar **COMPOSIÇÃO DOS PREÇOS UNITÁRIOS** e de **ENCARGOS SOCIAIS**, discriminando as parcelas relativas à mão de obra, materiais, equipamentos e serviços, documentos essenciais que devem ser apresentados junto com a proposta de preço; a ausência destes documentos implicará na **DECLASSIFICAÇÃO** da proposta.
 - 7.1.4.4. Todos os dados informados pelo licitante em sua Planilha deverão refletir com fidelidade os custos especificados e a margem de lucro pretendida.
 - 7.1.4.5. Erros no preenchimento da planilha não constituem motivo para a desclassificação da proposta. A planilha poderá ser ajustada pelo licitante, no prazo indicado pela Comissão, desde que não haja majoração do preço proposto.
- 7.1.5. A **COMPOSIÇÃO DO BDI**, detalhando todos os seus componentes, em valores nominais como também sob a forma percentual.
 - 7.1.5.1. Os custos relativos a administração local, mobilização e desmobilização e instalação de canteiro e acampamento, bem como quaisquer outros itens que possam ser apropriados como custo direto da obra, não poderão ser incluídos na composição do BDI, devendo ser cotados na planilha orçamentária;
 - 7.1.5.2. As alíquotas de tributos cotadas pelo licitante não podem ser superiores aos limites estabelecidos na legislação tributária;
 - 7.1.5.3. Os tributos considerados de natureza direta e personalística, como o Imposto de Renda de Pessoa Jurídica - IRPJ e a Contribuição Sobre o Lucro Líquido -

Praça da Matriz, Érico Cardoso - BA.
Contato: (77) 3677-2100. CNPJ: 13.670.203/0001-37.





PREFEITURA DE ÉRICO CARDOSO

Unidos pelo progresso da nossa Água Quente

CSLL, não deverão ser incluídos no BDI, nos termos do art. 9º, II do Decreto 7.983, de 2013 (TCU, Súmula 254).

7.1.5.4. Licitantes sujeitas ao regime de tributação de incidência não-cumulativa de PIS e COFINS devem apresentar demonstrativo de apuração de contribuições sociais comprovando que os percentuais dos referidos tributos adotados na taxa de BDI correspondem à média dos percentuais efetivos recolhidos em virtude do direito de compensação dos créditos previstos no art. 3º das Leis 10.637/2002 e 10.833/2003, de forma a garantir que os preços contratados pela Administração Pública reflitam os benefícios tributários concedidos pela legislação tributária.

7.1.5.5. As empresas licitantes optantes pelo Simples Nacional deverão apresentar os percentuais de ISS, PIS e COFINS, discriminados na composição do BDI, **compatíveis às alíquotas a que estão obrigadas a recolher**, conforme previsão contida no Anexo IV da Lei Complementar 123/2006.

7.1.5.6. A composição de encargos sociais das empresas optantes pelo Simples Nacional não poderá incluir os gastos relativos às contribuições que estão dispensadas de recolhimento (Sesi, Senai, Sebrae etc.), conforme dispões o art. 13, § 3º, da referida Lei Complementar;

7.1.5.7. Na hipótese de celebração de aditivos contratuais para a inclusão de novos serviços, o preço desses serviços será calculado considerando o custo de referência e a taxa de BDI de referência especificada no orçamento-base da licitação, subtraindo desse preço de referência a diferença percentual entre o valor do orçamento-base e o valor global do contrato obtido na licitação, com vistas a garantir o equilíbrio econômico-financeiro do contrato e a manutenção do percentual de desconto ofertado pelo contratado, em atendimento ao art. 37, inciso XXI, da Constituição Federal;

7.1.5.8. Será adotado o pagamento proporcional dos valores pertinentes à administração local relativamente ao andamento físico da obra, nos termos definidos no Projeto Básico e no respectivo cronograma.

7.1.6. **CRONOGRAMAS FÍSICO FINANCEIRO**, em conformidade com as etapas, prazos e demais aspectos fixados pela Administração no Projeto Básico, ajustado à proposta apresentada, conforme ANEXO.

7.1.7. Os documentos encaminhados na proposta de preço (planilhas e cronogramas) deverão ser encaminhados em mídia digital no formato Excel com CD-ROM ou pen-drive para facilitar a análise pelo setor técnico.

7.2. O prazo de validade da proposta será de 60 (sessenta) dias, contados a partir da data de sua entrega.

8. DA HABILITAÇÃO

8.1.0 Habilitação jurídica:

8.1.0.1. No caso de empresário individual, inscrição no Registro Público de Empresas Mercantis;

8.1.0.2. Para as sociedades empresárias ou empresas individuais de responsabilidade limitada - EIRELI: ato constitutivo, estatuto ou contrato social em vigor, devidamente registrado na Junta Comercial da respectiva sede, acompanhado de documento comprobatório de seus administradores;

Praça da Matriz, Érico Cardoso - BA.
Contato: (77) 3677-2100. CNPJ: 13.670.203/0001-37.





PREFEITURA DE ÉRICO CARDOSO

Unidos pelo progresso da nossa Água Quente

8.1.0.3. Em se tratando de sociedades comerciais, contrato social ou estatuto em vigor, devidamente registrado, e, no caso de sociedades por ações, acompanhado de documentos de eleição de seus administradores;

8.1.0.4. Inscrição no Registro Público de Empresas Mercantis onde opera, com averbação no Registro onde tem sede a matriz, no caso de ser a participante sucursal, filial ou agência;

8.1.0.5. Inscrição do ato constitutivo no Registro Civil das Pessoas Jurídicas, no caso de sociedades simples, acompanhada de prova de diretoria em exercício;

8.1.0.6. Decreto de autorização, em se tratando de sociedade empresária estrangeira em funcionamento no País;

8.1.0.7. Os atos constitutivos das empresas licitantes deverão estar acompanhados dos demais documentos aditivos e modificativos do seu texto ou, preferencialmente, da respectiva consolidação.

8.1.1. Regularidades fiscal e trabalhista:

8.1.1.1. Prova de inscrição no Cadastro Nacional de Pessoas Jurídicas;

8.1.1.2. Prova de regularidade fiscal perante a Fazenda Nacional, mediante apresentação de certidão expedida conjuntamente pela Secretaria da Receita Federal do Brasil (RFB) e pela Procuradoria-Geral da Fazenda Nacional (PGFN), referente a todos os créditos tributários federais e à Dívida Ativa da União (DAU) por elas administrados, inclusive aqueles relativos à Seguridade Social, nos termos da Portaria Conjunta nº 1.751, de 02/10/2014, do Secretário da Receita Federal do Brasil e da Procuradora-Geral da Fazenda Nacional.

8.1.1.3. Prova de regularidade com o Fundo de Garantia do Tempo de Serviço (FGTS);

8.1.1.4. Prova de inexistência de débitos inadimplidos perante a Justiça do Trabalho, mediante a apresentação de certidão negativa ou positiva com efeito de negativa, nos termos do Título VII-A da Consolidação das Leis do Trabalho, aprovada pelo Decreto-Lei nº 5.452, de 1º de maio de 1943;

8.1.1.5. Prova de inscrição no cadastro de contribuintes estadual/municipal, relativo ao domicílio ou sede do licitante, pertinente ao seu ramo de atividade e compatível com o objeto contratual;

8.1.1.6. Prova de regularidade com a Fazenda Estadual e Municipal do domicílio ou sede do licitante;

8.1.1.7. Caso o fornecedor seja considerado isento de tributos relacionados ao objeto licitatório, deverá comprovar tal condição mediante a apresentação de declaração emitida pela correspondente Fazenda do domicílio ou sede do fornecedor, ou outra equivalente, na forma da lei;

8.1.1.8. Caso o licitante detentor do menor preço seja microempresa, empresa de pequeno porte deverá apresentar toda a documentação exigida para efeito de comprovação de regularidade fiscal, mesmo que esta apresente alguma restrição, sob pena de inabilitação.

8.1.2. **Qualificação Técnica.** Todos os licitantes deverão comprovar, ainda, a qualificação técnica, por meio da apresentação dos documentos que seguem no envelope nº 2:

Praça da Matriz, Érico Cardoso - BA.
Contato: (77) 3677-2100. CNPJ: 13.670.203/0001-37.





PREFEITURA DE ÉRICO CARDOSO

Unidos pelo progresso da nossa Água Quente

8.1.2.1. Certidão de registro da empresa licitante no CREA (Conselho Regional de Engenharia e Agronomia), ou no CAU (Conselho de Arquitetura e Urbanismo) da sede do licitante, conforme as áreas de atuação previstas no Projeto Básico, em plena validade;

8.1.2.2. Certidão de regularidade da inscrição dos responsáveis técnicos no CREA (Conselho Regional de Engenharia e Agronomia) ou CAU (Conselho de Arquitetura e Urbanismo) como **Engenheiro Civil**, ou **Arquiteto** em plena validade;

8.1.2.3. **Capacidade Técnico-Profissional:** Comprovação da licitante de aptidão para desempenho de atividade pertinente e compatível em característica com o objeto da licitação, mediante apresentação de atestado(s) em nome de profissional(is) de nível superior ou outro devidamente reconhecido pela entidade competente, que tenha vínculo profissional formal com o licitante, devidamente comprovado por documentação pertinente, na data prevista para entrega da proposta e que conste na certidão de registro do CREA/CAU como responsável técnico do Licitante. Tal(is) atestado(s) deverá(ão) ter sido emitido(s) por pessoa jurídica de direito público ou privado, devidamente registrado(s) no CREA/CAU e deverá(ão) estar acompanhado(s) da(s) respectiva(s) Certidão(ões) de Acervo Técnico (CAT), expedida pelo conselho profissional competente, comprovando a sua responsabilidade técnica na execução de obras ou serviços de características semelhantes ao objeto deste Edital.

8.1.2.4. Os responsáveis técnicos e/ou membros da equipe técnica acima elencados deverão pertencer ao quadro permanente da empresa licitante, na data prevista para entrega da proposta, entendendo-se como tal, para fins deste certame, o sócio que comprove seu vínculo por intermédio de contrato social/estatuto social; o administrador ou o diretor; o empregado devidamente registrado em Carteira de Trabalho e Previdência Social; e o prestador de serviços com contrato escrito firmado com o licitante, ou com declaração de compromisso de vinculação contratual futura, caso o licitante se sagre vencedor desta licitação.

8.1.2.4.1. A licitante deve apresentar relação dos componentes da equipe técnica indicada para execução do objeto desta licitação, bem como a qualificação de cada um dos seus membros, observando à equipe técnica mínima, um engenheiro civil ou arquiteto responsável técnico, e um encarregado.

8.1.2.4.2. A qualificação da equipe técnica deverá ser feita com apresentação da Certidão de Acervo Técnico – CAT, de cada um dos seus membros, acompanhado de declaração de cada profissional autorizando a empresa a incluí-lo na equipe, firmada com data posterior à publicação do Edital;

8.1.2.4.3. No decorrer da execução da obra, os profissionais de que trata este subitem poderão ser substituídos, nos termos da Lei em vigor, por profissionais de experiência equivalente ou superior, desde que a substituição seja aprovada pela Administração.

8.1.2.5. Atestado de vistoria assinado pelo servidor técnico responsável desta Prefeitura, conforme estabelecido no item 8 deste Edital ou **DECLARAÇÃO** firmada pelo licitante que tem conhecimento de todas as informações e das condições dos locais que serão executados os serviços objeto desta licitação.

8.1.3. Qualificação econômico-financeira:

Praça da Matriz, Érico Cardoso - BA.
Contato: (77) 3677-2100. CNPJ: 13.670.203/0001-37.





PREFEITURA DE ÉRICO CARDOSO

Unidos pelo progresso da nossa Água Quente

8.1.3.1. Certidão negativa de falência ou recuperação judicial, ou liquidação judicial, ou de execução patrimonial, conforme o caso, expedida pelo distribuidor da sede do licitante, ou de seu domicílio, dentro do prazo de validade previsto na própria certidão, ou, na omissão desta, expedida a menos de 90 (noventa) dias contados da data da sua apresentação;

8.1.3.2. Balanço patrimonial (completo com todas suas páginas, desde o termo de abertura até o de encerramento) e demonstrações contábeis do último exercício social (período mínimo de 12 meses), já exigíveis e apresentados na forma da lei, que comprovem a boa situação financeira da empresa, vedada a sua substituição por balancetes ou balanços provisórios, podendo ser atualizados por índices oficiais quando encerrado há mais de 3 (três) meses da data de apresentação da proposta, **NOS TERMOS DA ORIENTAÇÃO FIRMADA PELO TRIBUNAL DE CONTAS DA UNIÃO NO ACÓRDÃO 1999/2014 - PLENÁRIO;**

8.1.3.3. O balanço patrimonial deverá estar assinado por contador ou por outro profissional equivalente, devidamente registrado no Conselho Regional de Contabilidade;

8.1.3.4. As empresas constituídas no exercício em curso deverão apresentar cópia do balanço de abertura ou cópia do livro diário contendo o balanço de abertura, inclusive com os termos de abertura e encerramento;

8.1.3.5. A boa situação financeira do licitante será avaliada pelos Índices de Liquidez Geral (LG), Solvência Geral (SG) e Liquidez Corrente (LC), maiores que 1 (um), resultantes da aplicação das fórmulas abaixo, com os valores extraídos de seu balanço patrimonial:

$$LG = \frac{\text{Ativo Circulante} + \text{Realizável a Longo Prazo}}{\text{Passivo Circulante} + \text{Passivo Não Circulante}}$$

$$SG = \frac{\text{Ativo Total}}{\text{Passivo Circulante} + \text{Passivo Não Circulante}}$$

$$LC = \frac{\text{Ativo Circulante}}{\text{Passivo Circulante}}$$

8.1.3.6. Os licitantes deverão apresentar declaração/relação dos compromissos assumidos que importem na diminuição da capacidade operativa ou absorção de disponibilidade financeira, modelo ANEXO VIII; a declaração referida acima deverá estar acompanhada da Demonstração do Resultado do Exercício (DRE) relativa ao último exercício social, bem como devem ser anexados os eventuais contratos de prestação de serviço existentes;

8.1.3.7. Demonstração, com dados do seu último balanço já exigível na forma da lei, de que possui Disponibilidade Financeira Líquida igual ou superior ao orçamento oficial da obra ($DFL \geq$ orçamento oficial da obra), a qual mede a capacidade que a licitante possui de contratar com a Administração Pública Estadual, obtida através da fórmula: $DFL = (10 \times PL) - VA$ (R\$), onde: DFL = Disponibilidade Financeira Líquida; PL = Patrimônio Líquido; VA = Somatório dos saldos contratuais das obras e serviços

Praça da Matriz, Érico Cardoso - BA.
Contato: (77) 3677-2100. CNPJ: 13.670.203/0001-37.





PREFEITURA DE ÉRICO CARDOSO

Unidos pelo progresso da nossa Água Quente

em andamento ou a iniciar, devidamente comprovados através do documento exigido na relação de compromissos assumidos relacionado no subitem anterior.

8.1.3.8. Na hipótese da empresa licitante, não ter nenhum compromisso financeiro, assumido com a iniciativa Privada e/ou com a Administração Pública, deverá apresentar Declaração da Ausência desses Compromissos; a declaração referida acima deverá estar acompanhada da Demonstração do Resultado do Exercício (DRE) relativa ao último exercício social

8.2. Todos os licitantes deverão apresentar, ainda, no envelope nº 2 os seguintes documentos complementares:

8.1.2.1. Declaração de que não utiliza de mão de obra direta ou indireta de menores de 18 (dezoito) anos em trabalho noturno, perigoso ou insalubre e de qualquer trabalho a menores de 16 (dezesesseis) anos, salvo na condição de aprendiz, a partir de 14 (quatorze) anos, nos termos da Lei 9.854, 1999.

8.1.2.2. Declaração de inexistência de fato superveniente impeditivo da habilitação e inexistência de servidor público em funções de gerência administração ou tomada de decisão.

8.3. Os documentos para habilitação poderão ser apresentados em original, por qualquer processo de cópia autenticada por cartório competente ou por servidor da Administração, ou publicação em órgão da imprensa oficial.

9. DA VISTORIA

9.1. A participação na presente licitação pressupõe o pleno conhecimento de todas as condições para execução do objeto constantes dos documentos técnicos que integram o Projeto Básico, **devendo a licitante REALIZAR A VISTORIA nas condições abaixo:**

9.2.1. A vistoria será acompanhada por servidor técnico desta Prefeitura designado para esse fim, de segunda à sexta-feira, das 08:00 horas às 16:00 horas, devendo o **AGENDAMENTO SER EFETUADO PREVIAMENTE** pelo telefone (77) 3677-2100;

9.2.2. O prazo para vistoria iniciar-se-á no dia útil seguinte ao da publicação do Edital, estendendo-se até o dia útil anterior à data prevista para abertura dos envelopes;

9.2.3. Para a vistoria o REPRESENTANTE DA LICITANTE deverá estar devidamente identificado, apresentando documento de identidade civil e documento expedido pela empresa comprovando sua habilitação para o ato.

9.2.4. Eventuais dúvidas de natureza técnica decorrentes da realização da vistoria deverão ser encaminhadas à Comissão de Licitação, mediante o endereço eletrônico **licitacoes.ec@gmail.com**, antes da data fixada para a sessão pública.

9.2.5. Por ocasião da vistoria, o licitante poderá solicitar gravação de CD-ROM, "pen-drive" ou outra forma compatível de reprodução, contendo as informações relativas ao objeto da licitação, para que a empresa tenha condições de bem elaborar sua proposta.

9.2.5.1. Será fornecido **ATESTADO DE VISTORIA** assinado pelo servidor técnico responsável desta Prefeitura, conforme estabelecido deste Edital. Será aceita **DECLARAÇÃO** firmada pelo licitante que tem conhecimento de todas as informações e das condições dos locais que serão executados os serviços objeto desta licitação (modelo em anexo); em caso fortuito, a substituição do atestado de vistoria técnica, por declaração do responsável técnico da licitante de que possui pleno conhecimento do objeto e das peculiaridades inerentes a natureza. (Acordão 1737/2021 – Plenário).

Praça da Matriz, Érico Cardoso - BA.
Contato: (77) 3677-2100. CNPJ: 13.670.203/0001-37.





PREFEITURA DE
ÉRICO CARDOSO

Unidos pelo progresso da nossa Água Quente

10. DA ABERTURA DOS ENVELOPES

10.1. No dia, hora e local designados neste Edital, em ato público, na presença dos licitantes, o agente de contratação e equipe de apoio receberá, de uma só vez, os Envelopes nº 01 e nº 02, bem como as declarações complementares, e procederá à abertura da licitação.

10.1.1. Os atos públicos poderão ser assistidos por qualquer pessoa, mas somente deles participarão ativamente os licitantes ou representantes credenciados, não sendo permitida a intercomunicação entre eles, nem atitudes desrespeitosas ou que causem tumultos e perturbem o bom andamento dos trabalhos.

10.1.2. As declarações complementares deverão ser entregues separadamente dos envelopes acima mencionados e consistem nos seguintes documentos:

10.1.2.1. DECLARAÇÃO DE QUE A PROPOSTA FOI ELABORADA DE FORMA INDEPENDENTE, conforme modelo anexo V a este edital e com fundamento na INSTRUÇÃO NORMATIVA nº 02/2009, da Secretaria de Logística e Tecnologia da Informação do Ministério do Planejamento, Orçamento e Gestão do Governo Federal, aplicada de forma subsidiária.

10.1.2.1.1. A ausência do documento mencionado no subitem anterior implicará a DESCLASSIFICAÇÃO da proposta, nos termos do item 11.12.5 deste Edital.

10.1.2.2. DECLARAÇÃO DE ENQUADRAMENTO DA LICITANTE COMO MICROEMPRESA – ME, EMPRESA DE PEQUENO PORTE – EPP, nos termos do art. 34 da Lei n. 11.488, de 2007 apta a usufruir do tratamento favorecido estabelecido nos arts. 42 a 49 da Lei Complementar n. 123, de 2006.

10.1.2.2.1. A apresentação declaração mencionada no subitem anterior é facultativa e deverá ser entregue tão-somente pelas licitantes efetivamente enquadradas que pretendam se beneficiar do regime legal diferenciado e que não tenham sido alcançadas por alguma hipótese de exclusão do tratamento jurídico diferenciado.

10.1.2.2.2. A participação em licitação na condição de microempresa ou empresa de pequeno porte ou cooperativa equiparada, sem que haja o enquadramento nessas categorias, ensejará a aplicação das sanções previstas em Lei e a exclusão do regime de tratamento diferenciado. A comissão poderá realizar diligências para verificar a veracidade da declaração.

10.2. Depois de ultrapassado o horário para recebimento dos envelopes, nenhum outro será recebido, nem tampouco serão permitidos quaisquer adendos ou esclarecimentos relativos à documentação ou proposta de preços apresentadas.

10.3. A seguir, serão identificados os licitantes e proceder-se-á à abertura dos Envelopes nº 01 – Proposta de Preços.

10.3.1. O conteúdo dos envelopes será rubricado pelos membros da Comissão e pelos licitantes presentes ou por seus representantes.

10.4. Como condição prévia ao exame da documentação de proposta de preços do licitante, a Comissão verificará o eventual descumprimento das condições de participação, especialmente quanto à existência de sanção que impeça a participação no certame ou a futura contratação, mediante a consulta aos seguintes cadastros:

Praça da Matriz, Érico Cardoso - BA.
Contato: (77) 3677-2100. CNPJ: 13.670.203/0001-37.





PREFEITURA DE
ÉRICO CARDOSO
Unidos pelo progresso da nossa Água Quente

10.4.1. Cadastro Nacional de Empresas Inidôneas e Suspensas - CEIS, mantido pela Controladoria-Geral da União (www.portaldatransparencia.gov.br/ceis);

10.4.2. Cadastro Nacional de Condenações Cíveis por Atos de Improbidade Administrativa, mantido pelo Conselho Nacional de Justiça (www.cnj.jus.br/improbidade_adm/consultar_requerido.php).

10.5. A CONSULTA AOS CADASTROS SERÁ REALIZADA EM NOME DA EMPRESA LICITANTE E TAMBÉM DE SEU SÓCIO MAJORITÁRIO, por força do artigo 12 da Lei n° 8.429, de 1992, que prevê, dentre as sanções impostas ao responsável pela prática de ato de improbidade administrativa, a proibição de contratar com o Poder Público, inclusive por intermédio de pessoa jurídica da qual seja sócio majoritário.

10.6. Constatada a existência de sanção, a Comissão irá analisar a penalidade imposta podendo reputar o licitante inabilitado, por falta de condição de participação, caso haja extensão da pena ao Município.

10.6.1. Não ocorrendo a inabilitação por força das situações acima mencionadas, a documentação de proposta de preços dos licitantes então será verificada, conforme demais exigências previstas neste instrumento convocatório.

10.6.2. Caso a Comissão julgue conveniente, poderá suspender a reunião para analisar os documentos apresentados, marcando, na oportunidade, nova data e horário em que voltará a reunir-se, informando os licitantes. Nessa hipótese, todos os documentos de proposta de preços já rubricados e os Envelopes n° 02 – Documentos de Habilitação, rubricados externamente por todos os licitantes e pelos membros da Comissão, permanecerão em poder desta, até que seja concluída a fase de habilitação.

10.7. Ao licitante inabilitado será devolvido o respectivo Envelope n° 02, sem ser aberto, depois de transcorrido o prazo legal sem interposição de recurso ou de sua desistência, ou da decisão desfavorável do recurso.

10.8. Após o procedimento de verificação da documentação de proposta de preços, o Envelopes n° 02 – Documentos de Habilitação - do licitante julgado vencedor será aberto, na mesma sessão, desde que todos os licitantes tenham desistido expressamente do direito de recorrer, ou em ato público especificamente marcado para este fim, após o regular decurso da fase recursal.

10.8.1. Não ocorrendo a desistência expressa de todos os licitantes, quanto ao direito de recorrer, os Envelopes n° 02 – Documentos de Habilitação - serão rubricados pelos licitantes presentes ao ato e mantidos invioláveis até a posterior abertura.

10.8.2. Ultrapassada a fase de habilitação e abertas as propostas, não cabe desclassificar o licitante por motivo relacionado com a habilitação, salvo em razão de fatos supervenientes ou só conhecidos após o julgamento.

10.9. A documentação de habilitação do licitante vencedor será então julgada, conforme item próprio deste Instrumento Convocatório.

10.10. Se todos as propostas forem desclassificadas, ou os licitantes forem inabilitados, a Comissão Permanente de Licitação poderá fixar o prazo de 08 (oito) dias úteis para a apresentação de nova documentação ou proposta, escoimadas das causas que as inabilitaram ou desclassificaram.

10.11. Em todos os atos públicos, serão lavradas atas circunstanciadas, assinadas pelos membros da Comissão e pelos representantes credenciados e licitantes presentes.

10.12. Será CONSIDERADO INABILITADO o licitante que:

Praça da Matriz, Érico Cardoso - BA.
Contato: (77) 3677-2100. CNPJ: 13.670.203/0001-37.





PREFEITURA DE ÉRICO CARDOSO

Unidos pelo progresso da nossa Água Quente

10.12.1. Não apresentar os documentos exigidos por este Instrumento Convocatório no prazo de validade e/ou devidamente atualizados, ressalvado o disposto quanto à comprovação da regularidade fiscal das microempresas, empresas de pequeno porte e cooperativas enquadradas no artigo 34 da Lei n° 11.488, de 2007.

10.12.2. Incluir a proposta de preços no Envelope n° 02.

10.13. Constatada a existência de alguma restrição no que tange à regularidade fiscal de microempresa, empresa de pequeno porte ou sociedade cooperativa, a mesma terá o prazo de 5 (cinco) dias úteis para a regularização da documentação, a realização do pagamento ou parcelamento do débito e a emissão de eventuais certidões negativas ou positivas com efeito de certidão negativa. O prazo para regularização fiscal será contado a partir da divulgação do resultado do julgamento das propostas e poderá ser prorrogado por igual período a critério da administração pública, quando requerida pelo licitante, mediante apresentação de justificativa.

10.14. A não regularização fiscal no prazo previsto no subitem anterior acarretará a inabilitação do licitante, observado o disposto nos §§ 1º ao 3º do art. 4º, da Lei n.º 14.133, de 2021, sendo facultado à administração pública convocar os licitantes remanescentes, na ordem de classificação, ou revogar a licitação.

10.15. A intimação dos atos de habilitação ou inabilitação dos licitantes será feita mediante publicação no Diário Oficial do Município, salvo se presentes os prepostos dos licitantes no ato público em que foi adotada a decisão, caso em que a intimação será feita por comunicação direta aos interessados e lavrada em ata.

11. DO JULGAMENTO DAS PROPOSTAS

11.1. O critério de julgamento será o MENOR PREÇO GLOBAL.

11.2. Na data da abertura dos envelopes contendo as propostas, serão rubricados os documentos pelos membros da Comissão de Licitação e pelos representantes legais das entidades licitantes. A Comissão, caso julgue necessário, poderá suspender a reunião para análise das mesmas.

11.3. A Comissão de Licitação verificará as propostas apresentadas, desclassificando desde logo aquelas que não estejam em conformidade com os requisitos estabelecidos neste Edital.

11.4. Não será considerada qualquer oferta ou vantagem não prevista neste Edital, para efeito de julgamento da proposta.

11.5. As propostas serão classificadas em ordem crescente de preços propostos.

11.6. A Comissão de Licitação verificará o porte das empresas licitantes classificadas. Havendo microempresas, empresas de pequeno porte e sociedades cooperativas participantes, proceder-se-á a comparação com os valores da primeira colocada, se esta for empresa de maior porte, para o fim de aplicar-se o disposto nos Artigos 44 e 45 da LC n° 123, de 2006, regulamentada pelo Decreto n° 8.538, de 2015.

11.6.1. Nessas condições, as propostas de microempresas, empresas de pequeno porte que se encontrarem na faixa de até 10% (dez por cento) acima da proposta de menor preço serão consideradas empatadas com a primeira colocada.

11.6.2. A melhor classificada nos termos do item anterior terá o direito de encaminhar uma última oferta para desempate, obrigatoriamente em valor inferior ao da primeira colocada, no prazo de 30 (trinta) minutos, caso esteja presente na sessão ou no prazo de 01 (um) dia útil, contados da comunicação da Comissão de Licitação, na hipótese de ausência. Neste caso, a oferta deverá ser escrita e assinada para posterior inclusão nos autos do

Praça da Matriz, Érico Cardoso - BA.
Contato: (77) 3677-2100. CNPJ: 13.670.203/0001-37.





PREFEITURA DE
ÉRICO CARDOSO

Unidos pelo progresso da nossa Água Quente

processo licitatório.

11.6.3. Caso a microempresa, empresa de pequeno porte melhor classificada desista ou não se manifeste no prazo estabelecido, serão convocadas as demais licitantes microempresas, empresas de pequeno porte que se encontrem naquele intervalo de 10% (dez por cento), na ordem de classificação, para o exercício do mesmo direito, nos mesmos prazos estabelecidos no subitem anterior.

11.7. Caso sejam identificadas propostas de preços idênticos de microempresa, empresa de pequeno porte ou sociedade cooperativa empatadas na faixa de até 10% (dez por cento) sobre o valor cotado pela primeira colocada, a Comissão de Licitação convocará os licitantes para que compareçam ao sorteio na data e horário estipulados, para que se identifique aquela que primeiro poderá reduzir a oferta.

11.8. Havendo êxito no procedimento de desempate, será elaborada a nova classificação das propostas para fins de aceitação do valor ofertado. Não sendo aplicável o procedimento, ou não havendo êxito na aplicação deste, prevalecerá a classificação inicial.

11.9. Persistindo o empate, será assegurada preferência, sucessivamente, aos bens e serviços:

11.9.1. Produzidos no País;

11.9.2. Produzidos ou prestados por empresas brasileiras;

11.9.3. Produzidos ou prestados por empresas que invistam em pesquisa e no desenvolvimento de tecnologia no País.

11.9.4. Produzidos ou prestados por empresas que comprovem cumprimento de reserva de cargos prevista em lei para pessoa com deficiência ou para reabilitado da Previdência Social e que atendam às regras de acessibilidade previstas na legislação.

11.10. Esgotados todos os demais critérios de desempate previsto em lei, a escolha do licitante vencedor ocorrerá por meio de sorteio, para o qual os licitantes habilitados serão convocados.

11.11. Quando todos os licitantes forem desclassificados, a Comissão de Licitação poderá fixar o prazo de 8 (oito) dias úteis para a apresentação de novas propostas, escoimadas das causas de desclassificação.

11.12. Será **DESCLASSIFICADA A PROPOSTA** que:

11.12.1. Não estiver em conformidade com os requisitos estabelecidos neste edital;

11.12.2. Contiver vícios ou ilegalidades, for omissa ou apresentar irregularidades ou defeitos capazes de dificultar o julgamento;

11.12.3. Não apresentar as especificações técnicas exigidas no projeto básico ou anexos;

11.12.4. Contiver oferta de vantagem não prevista neste edital, inclusive financiamentos subsidiados ou a fundo perdido, ou apresentar preço ou vantagem baseada nas ofertas dos demais licitantes;

11.12.5. Não apresentar a Declaração de Elaboração Independente de Proposta, conforme modelo anexo a este edital.

11.12.6. Apresentar, na **COMPOSIÇÃO DE SEUS PREÇOS**:

11.12.6.1. Taxa de Encargos Sociais ou taxa de B.D.I. inverossímil;

11.12.6.2. Custo de insumos em desacordo com os preços de mercado;

11.12.6.3. Quantitativos de mão-de-obra, materiais ou equipamentos insuficientes para compor a unidade dos serviços.

Praça da Matriz, Érico Cardoso - BA.
Contato: (77) 3677-2100. CNPJ: 13.670.203/0001-37.





PREFEITURA DE ÉRICO CARDOSO

Unidos pelo progresso da nossa Água Quente

11.12.7. Apresentar preços manifestamente inexequíveis, assim considerados aqueles que não venham a ter demonstrada sua viabilidade, através de documentação que comprove que os custos dos insumos são coerentes com os de mercado e que os coeficientes de produtividade são compatíveis com a execução do objeto do contrato;

11.12.7.1. Considera-se manifestamente inexequível a proposta cujo valor global proposto seja inferior a 70% (setenta por cento) do menor dos seguintes valores: (a) média aritmética dos valores das propostas superiores a 50% (cinquenta por cento) do valor orçado pela Administração, ou (b) Valor orçado pela Administração.

11.12.7.2. Nessa situação, será facultado ao licitante o prazo de 01 (um) dia útil para comprovar a viabilidade dos preços constantes em sua proposta, conforme parâmetros da Lei 14.133/21, sob pena de desclassificação.

11.13. Também será DESCLASSIFICADA a proposta cujo PREÇO GLOBAL ORÇADO ou O PREÇO DE QUALQUER UMA DAS ETAPAS previstas no cronograma físico-financeiro **supere os preços de referência** discriminados nos projetos anexos a este edital.

11.14. A participação na presente licitação IMPLICA na **concordância do licitante com a adequação de todos os projetos anexos a este edital**, de modo que eventuais alegações/comprovações de FALHAS OU OMISSÕES em qualquer das peças, orçamentos, plantas, especificações, memoriais e estudos técnicos preliminares dos projetos NÃO poderão ultrapassar, no seu conjunto, a 10% (dez por cento) do valor total do futuro contrato, nos termos do art. 13, II do Decreto Federal n. 7.983/2013 utilizado de forma subsidiária.

11.15. Em situações de alegações/comprovações de FALHAS OU OMISSÕES em qualquer das peças, orçamentos, plantas, especificações, memoriais e estudos técnicos preliminares dos projetos que ULTRAPASSEM, no seu conjunto, à 10% (dez por cento) do valor total do futuro contrato, será de RESPONSABILIDADE da Empresa Contratada executar os serviços de forma plena e arcar com eventuais ônus que superem o citado percentual; cabendo à Contratante formalizar termo aditivo de acréscimo de serviços respeitando o percentual máximo de 10% (dez por cento) do valor total do futuro contrato.

11.16. Em situações de alegações/comprovações de **pequenas** FALHAS OU OMISSÕES no orçamentos relativos a pequenas variações de quantitativos nos serviços contratados que NÃO ULTRAPASSEM, no seu conjunto, à 02% (dois por cento) do valor total do futuro contrato, pelo fato de o objeto ter sido contratado por "preço certo e total", NÃO será prolatado termo aditivo, na forma da Lei 14.133/21, bem como diante da cláusula de concordância firmada no item 11.14 deste Edital, utilizando como precedente os termos do detalhado julgamento do Tribunal de Contas da União, Acórdão n° 1.977/2013 - Plenário, Relator Valmir Campelo, Data de Julgamento 31/07/2013.

11.17. Se a proposta de preço não for aceitável, a Comissão de Licitação examinará a proposta subsequente, e, assim sucessivamente, na ordem de classificação.

11.18. Sempre que a proposta não for aceita, e antes de a Comissão de Licitação passar à subsequente, haverá nova verificação da eventual ocorrência do empate ficto, previsto nos artigos 44 e 45 da LC nº 123, de 2006, seguindo-se a disciplina antes estabelecida, se for o caso.

11.19. Do julgamento das propostas e da classificação, será dada ciência aos licitantes para apresentação de recurso no prazo de 5 (cinco) dias úteis. Interposto o recurso, será comunicado aos demais licitantes, que poderão impugná-lo no mesmo prazo.

11.20. Transcorrido o prazo recursal, sem interposição de recurso, ou decididos os recursos interpostos, a Comissão de Licitação encaminhará o procedimento licitatório para homologação do resultado do certame pela autoridade competente e, após, adjudicação do objeto licitado ao licitante vencedor.

Praça da Matriz, Érico Cardoso - BA.
Contato: (77) 3677-2100. CNPJ: 13.670.203/0001-37.





PREFEITURA DE
ÉRICO CARDOSO
Unidos pelo progresso da nossa Água Quente

- 11.21. A intimação do resultado final do julgamento das propostas será feita mediante publicação na imprensa oficial (Diário Oficial do Município), salvo se presentes os prepostos dos licitantes no ato público em que foi adotada a decisão, caso em que a intimação será feita por comunicação direta aos interessados e lavrada em ata.
- 11.22. O resultado do certame será divulgado no Diário Oficial do Município.

12. DOS RECURSOS ADMINISTRATIVOS

- 12.1. A interposição de recurso referente às propostas e habilitação, observará o disposto na Lei 14.133/21.
- 12.2. Após cada fase da licitação, os autos do processo ficarão com vista franqueada aos licitantes presentes na sessão.
- 12.3. Após encerrada as fases de julgamento de proposta de preços e de habilitação, os licitantes presentes poderão manifestar interesse recursal, que deverá ser recebido pelo agente de contratação e equipe de apoio, que concederá prazo de 03 (três) dias para apresentação das razões recursais, que no mesmo prazo, intimará os demais licitantes para contrarrazoar o recurso.
- 12.4. O agente de contratação poderá exercer o juízo de reconsideração da decisão, sendo que não o fazendo, encaminhará os autos para a autoridade superior proferir o julgamento.
- 12.5. Os recursos interpostos fora do prazo não serão conhecidos.

13. DA GARANTIA DE EXECUÇÃO

- 13.1. O adjudicatário, no prazo de 10 (dez) dias úteis após a assinatura do Termo de Contrato, prestará garantia no valor correspondente a 05% (cinco por cento) do valor do Contrato, que será liberada de acordo com as condições previstas neste Edital, conforme disposto na Lei 14.133/21, desde que cumpridas as obrigações contratuais.
- 13.1.1. A inobservância do prazo fixado para apresentação da garantia acarretará a aplicação de multa de 0,07% (sete centésimos por cento) do valor do contrato por dia de atraso, até o máximo de 2% (dois por cento).
- 13.1.2. O atraso superior a 20 (vinte dias) dias autoriza a Administração a promover a rescisão do contrato por descumprimento ou cumprimento irregular de suas cláusulas conforme dispõem a Lei 14.133/21.
- 13.1.3. Caso o valor global da proposta da Adjudicatária seja inferior a 80% (oitenta por cento) do menor valor a que se referem a Lei 14.133/21, será exigida, para a assinatura do contrato, prestação de garantia adicional, igual à diferença entre o menor valor calculado com base no citado dispositivo legal e o valor da correspondente proposta.
- 13.2. A validade da garantia, qualquer que seja a modalidade escolhida, deverá abranger um período mínimo de **três meses** após o término da vigência contratual.
- 13.3. A garantia assegurará, qualquer que seja a modalidade escolhida, o pagamento de:
- 13.3.1. Prejuízos advindos do não cumprimento do objeto do contrato;
- 13.3.2. Prejuízos diretos causados à Administração decorrentes de culpa ou dolo durante a execução do contrato;
- 13.3.3. Multas moratórias e punitivas aplicadas pela Administração à contratada; e
- 13.3.4. Obrigações trabalhistas e previdenciárias de qualquer natureza, não adimplidas pela contratada, quando couber.

Praça da Matriz, Érico Cardoso - BA.
Contato: (77) 3677-2100. CNPJ: 13.670.203/0001-37.





PREFEITURA DE
ÉRICO CARDOSO

Unidos pelo progresso da nossa Água Quente

- 13.4. A modalidade seguro-garantia somente será aceita se contemplar todos os eventos indicados no item anterior, observada a legislação que rege a matéria.
- 13.5. A garantia em dinheiro deverá ser efetuada em favor da Contratante, em conta específica em instituição bancária indicada pela Prefeitura Municipal, com correção monetária.
- 13.6. No caso de alteração do valor do contrato, ou prorrogação de sua vigência, a garantia deverá ser ajustada à nova situação ou renovada, seguindo os mesmos parâmetros utilizados quando da contratação.
- 13.7. Caso a opção seja por utilizar títulos da dívida pública, estes devem ter sido emitidos sob a forma escritural, mediante registro em sistema centralizado de liquidação e de custódia autorizado pelo Banco Central do Brasil, e avaliados pelos seus valores econômicos, conforme definido pelo Ministério da Fazenda.
- 13.8. No caso de garantia na modalidade de fiança bancária, deverá constar expressa renúncia do fiador aos benefícios do artigo 827 do Código Civil.
- 13.9. No caso de alteração do valor do contrato, ou prorrogação de sua vigência, a garantia deverá ser readequada ou renovada nas mesmas condições.
- 13.10. Se o valor da garantia for utilizado total ou parcialmente em pagamento de qualquer obrigação, a Contratada obriga-se a fazer a respectiva reposição no prazo máximo de 15 (quinze) dias úteis, contados da data em que for notificada.
- 13.11. A Contratante executará a garantia na forma prevista na legislação que rege a matéria.
- 13.12. Será considerada extinta a garantia:
- 13.12.1. Com a devolução da apólice, carta fiança ou autorização para o levantamento de importâncias depositadas em dinheiro a título de garantia, acompanhada de declaração da Contratante, mediante termo circunstanciado, de que a Contratada cumpriu todas as cláusulas do contrato;
- 13.12.2. No prazo de 03 (três) meses após o término da vigência do contrato, caso a Administração não comunique a ocorrência de sinistros, quando o prazo será ampliado, nos termos da comunicação.

14. DO TERMO DE CONTRATO

- 14.1. Após a homologação da licitação, em sendo realizada a contratação, deverá ser firmado Termo de Contrato, prorrogável na forma da Lei 14.133/21.
- 14.1.1. O adjudicatário terá o prazo de 05 (cinco) dias úteis, contados a partir da data de sua convocação, para assinar o Termo de Contrato, sob pena de decair do direito à contratação, sem prejuízo das sanções previstas neste Edital.
- 14.1.2. Alternativamente à convocação para comparecer perante o órgão ou entidade para a assinatura do Termo de Contrato, a Administração poderá encaminhá-lo para assinatura do adjudicatário, mediante correspondência postal com aviso de recebimento (AR) ou meio eletrônico, para que seja assinado e devolvido no prazo de 02 (dois) dias úteis, a contar da data de seu recebimento.
- 14.1.3. O prazo para assinatura e devolução do Termo de Contrato poderá ser prorrogado, por igual período, por solicitação justificada do adjudicatário e aceita pela Administração.

Praça da Matriz, Érico Cardoso - BA.
Contato: (77) 3677-2100. CNPJ: 13.670.203/0001-37.





PREFEITURA DE
ÉRICO CARDOSO
Unidos pelo progresso da nossa Água Quente

14.1.4. Na hipótese de irregularidade fiscal, o contratado deverá regularizar a sua situação no prazo de até 05 (cinco) dias, sob pena de aplicação das penalidades previstas no edital e anexos.

14.2. Se o adjudicatário, no ato da assinatura do Termo de Contrato, não comprovar que mantém as mesmas condições de habilitação, ou quando, injustificadamente, recusar-se à assinatura, poderá ser convocado outro licitante para celebrar o ajuste, desde que respeitadas a ordem de classificação e mantidas as mesmas condições da proposta vencedora, sem prejuízo das sanções previstas neste edital e demais normas legais pertinentes.

15. DO REAJUSTE

15.1. O valor do contrato será fixo e irremovível, porém poderá ser corrigido anualmente mediante requerimento da contratada, após o interregno mínimo de um ano, contado a partir da data limite para a apresentação da proposta, pela variação do INCC (índice nacional de custos da construção) ou outro que vier a substituí-lo, e afetará exclusivamente as etapas/parcelas do empreendimento cujo atraso não decorra de culpa da contratada.

16. DA ENTREGA E DO RECEBIMENTO DO OBJETO E DA FISCALIZAÇÃO

16.1. Os critérios de recebimento e aceitação do objeto e de fiscalização estão previstos no Projeto Básico e nos documentos ANEXOS.

17. DAS OBRIGAÇÕES DA CONTRATANTE E DA CONTRATADA

17.1. As obrigações da Contratante e da Contratada são as estabelecidas neste Edital e seus anexos, na proposta apresentada e no Projeto Básico – ANEXOS.

18. DAS HIPÓTESES DE RESCISÃO CONTRATUAL

18.1. As hipóteses de rescisão do ajuste, bem como a disciplina aplicável em tais casos, são aquelas previstas no instrumento de Contrato, nos termos da Lei 14.133/21.

19. DO PAGAMENTO

19.1. O pagamento será efetuado pela Contratante após a conclusão de cada etapa prevista no cronograma físico-financeiro, no prazo de 30 (trinta) dias, contados da apresentação da Nota Fiscal/Fatura contendo o detalhamento da execução do objeto e dos materiais empregados.

19.2. Os pagamentos decorrentes de despesas cujos valores não ultrapassem o limite de que trata a Lei, deverão ser efetuados no prazo de até 5 (cinco) dias úteis, contados da data da apresentação da Nota Fiscal/Fatura.

19.3. A apresentação da Nota Fiscal/Fatura deverá ocorrer no prazo de 10 (dez) dias, contado da data final do período de adimplimento da parcela da contratação a que aquela se referir.

19.3.1. Havendo erro na apresentação da Nota Fiscal/Fatura, ou circunstância que impeça a liquidação da despesa, o pagamento ficará sobrestado até que a Contratada providencie as medidas saneadoras. Nesta hipótese, o prazo para pagamento iniciar-se-á após a comprovação da regularização da situação, não acarretando qualquer ônus para a Contratante.

19.4. O pagamento somente será autorizado depois de efetuado o “atesto” pelo servidor competente, condicionado este ato à verificação da conformidade da Nota Fiscal/Fatura apresentada em relação à etapa do cronograma físico-financeiro executada.

19.5. Será efetuada a retenção ou glosa no pagamento, proporcional à irregularidade verificada, sem prejuízo das sanções cabíveis, caso se constate que a Contratada:

19.5.1. Não produziu os resultados acordados;

19.5.2. Deixou de executar as atividades contratadas, ou não as executou com a

Praça da Matriz, Érico Cardoso - BA.
Contato: (77) 3677-2100. CNPJ: 13.670.203/0001-37.





PREFEITURA DE
ÉRICO CARDOSO
Unidos pelo progresso da nossa Água Quente

qualidade mínima exigida;

19.5.3. Deixou de utilizar os materiais e recursos humanos exigidos para a execução do objeto, ou utilizou-os com qualidade ou quantidade inferior à demandada.

19.6. O pagamento será efetuado através de ordem bancária, para crédito em banco, agência e conta corrente indicados pela Contratada.

19.7. Será considerada data do pagamento o dia em que constar como emitida a ordem bancária.

19.8. Antes de cada pagamento à contratada, será realizada consulta para verificar a manutenção das condições de habilitação exigidas no edital.

19.9. Constatando-se a situação de irregularidade da contratada, será providenciada sua advertência, por escrito, para que, no prazo de 5 (cinco) dias, regularize sua situação ou, no mesmo prazo, apresente sua defesa. O prazo poderá ser prorrogado uma vez, por igual período, a critério da contratante.

19.10. Não havendo regularização ou sendo a defesa considerada improcedente, a contratante deverá comunicar aos órgãos responsáveis pela fiscalização da regularidade fiscal quanto à inadimplência da contratada, bem como quanto à existência de pagamento a ser efetuado, para que sejam acionados os meios pertinentes e necessários para garantir o recebimento de seus créditos.

19.11. Persistindo a irregularidade, a contratante deverá adotar as medidas necessárias à rescisão contratual nos autos do processo administrativo correspondente, assegurada à contratada a ampla defesa.

19.12. Havendo a efetiva execução do objeto, os pagamentos serão realizados normalmente, até que se decida pela rescisão do contrato, caso a contratada não regularize sua situação fiscal.

19.13. Quando do pagamento, será efetuada a retenção tributária prevista na legislação aplicável.

19.13.1. A Contratada regularmente optante pelo Simples Nacional não sofrerá a retenção tributária quanto aos impostos e contribuições abrangidos por aquele regime. No entanto, o pagamento ficará condicionado à apresentação de comprovação, por meio de documento oficial, de que faz jus ao tratamento tributário favorecido previsto na referida Lei Complementar.

19.14. Nos casos de eventuais atrasos de pagamento, desde que a Contratada não tenha concorrido, de alguma forma, para tanto, fica convencionado que a taxa de compensação financeira devida pela Contratante, entre a data do vencimento e o efetivo adimplemento da parcela, é calculada mediante a aplicação da seguinte fórmula:

$EM = I \times N \times VP$, sendo:

EM = Encargos moratórios;

N = Número de dias entre a data prevista para o pagamento e a do efetivo pagamento;

VP = Valor da parcela a ser paga.

I = Índice de compensação financeira = 0,00016438, assim apurado:

I = (TX)

I = $\frac{6}{100}$

I = 0,00016438

365

TX = Percentual da taxa anual = 6%.

Praça da Matriz, Érico Cardoso - BA.
Contato: (77) 3677-2100. CNPJ: 13.670.203/0001-37.





PREFEITURA DE
ÉRICO CARDOSO
Unidos pelo progresso da nossa Água Quente

20. DAS SANÇÕES ADMINISTRATIVAS

20.1. Comete infração administrativa nos termos da Lei nº 14.133/21 a Contratada que inexecutar total ou parcialmente qualquer das obrigações assumidas em decorrência da contratação; ensejar o retardamento da execução do objeto; fraudar na execução do contrato; comportar-se de modo inidôneo; cometer fraude fiscal; ou não mantiver a proposta;

20.2. A Contratada que cometer qualquer das infrações acima discriminadas ficará sujeita, sem prejuízo da responsabilidade civil e criminal, às seguintes sanções:

20.2.1. Advertência por faltas leves, assim entendidas aquelas que não acarretem prejuízos significativos para a Contratante;

20.2.2. Multa moratória de até 0,2% (dois décimos por cento) por dia de atraso injustificado sobre o valor da parcela inadimplida, até o limite de 20% (vinte por cento);

20.2.2.1. Em se tratando de inobservância do prazo fixado para apresentação da garantia (seja para reforço ou por ocasião de prorrogação), aplicar-se-á multa de 0,07% (sete centésimos por cento) do valor do contrato por dia de atraso, observado o máximo de 2% (dois por cento), de modo que o atraso superior a 20 (vinte) dias autorizará a Administração contratante a promover a rescisão do contrato;

20.2.2.2. As penalidades de multa decorrentes de fatos diversos serão consideradas independentes entre si.

20.2.3. Multa compensatória de até 20% (vinte por cento) sobre o valor total do contrato, no caso de inexecução total do objeto;

20.2.3.1. Em caso de inexecução parcial, a multa compensatória, no mesmo percentual do subitem acima, será aplicada de forma proporcional à obrigação inadimplida;

20.2.4. Suspensão de licitar e impedimento de contratar com o órgão, entidade ou unidade administrativa pela qual a Administração Pública opera e atua concretamente, pelo prazo de até dois anos;

20.2.5. Declaração de inidoneidade para licitar ou contratar com a Administração Pública, enquanto perdurarem os motivos determinantes da punição ou até que seja promovida a reabilitação perante a própria autoridade que aplicou a penalidade, que será concedida sempre que a Contratada ressarcir a Contratante pelos prejuízos causados e após decorrido o prazo da penalidade de suspensão do subitem anterior;

20.3. A aplicação de multa não impede que a Administração rescinda unilateralmente o Contrato e aplique as outras sanções cabíveis.

20.4. A recusa injustificada da Adjudicatária em assinar o Contrato, após devidamente convocada, dentro do prazo estabelecido pela Administração, equivale à inexecução total do contrato, sujeitando-a às penalidades acima estabelecidas.

20.5. A aplicação de qualquer penalidade não exclui a aplicação da multa.

20.6. Também fica sujeita às penalidades da Lei 14.133/21, a Contratada que:

20.6.1. Tenha sofrido condenação definitiva por praticar, por meio dolosos, fraude fiscal no recolhimento de quaisquer tributos;

20.6.2. Tenha praticado atos ilícitos visando a frustrar os objetivos da licitação;

Praça da Matriz, Érico Cardoso - BA.
Contato: (77) 3677-2100. CNPJ: 13.670.203/0001-37.





PREFEITURA DE
ÉRICO CARDOSO
Unidos pelo progresso da nossa Água Quente

20.6.3. Demonstre não possuir idoneidade para contratar com a Administração em virtude de atos ilícitos praticados.

20.7. A aplicação de qualquer das penalidades previstas realizar-se-á em processo administrativo que assegurará o contraditório e a ampla defesa observando-se o procedimento previsto na Lei nº 14.133/21, e subsidiariamente na Lei nº 9.784, de 1999.

20.8. A autoridade competente, na aplicação das sanções, levará em consideração a gravidade da conduta do infrator, o caráter educativo da pena, bem como o dano causado à Administração, observado o princípio da proporcionalidade.

20.9. As multas devidas e/ou prejuízos causados à Contratante serão deduzidos dos valores a serem pagos, ou recolhidos em favor do Município, ou deduzidos da garantia, ou ainda, quando for o caso, serão inscritos na Dívida Ativa do Município e cobrados judicialmente.

20.9.1. Caso a Contratante determine, a multa deverá ser recolhida no prazo máximo de 30 (trinta) dias, a contar da data do recebimento da comunicação enviada pela autoridade competente.

20.10. As sanções aqui previstas são independentes entre si, podendo ser aplicadas isoladas ou, no caso das multas, cumulativamente, sem prejuízo de outras medidas cabíveis.

21. DA IMPUGNAÇÃO

21.1. Decairá do direito de impugnar os termos deste Edital perante esta Administração, o licitante que não o fizer até o segundo dia útil que anteceder a abertura dos envelopes de habilitação, pelas falhas ou irregularidades que viciariam este Edital, hipótese em que tal comunicação não terá efeito de recurso.

21.2. A impugnação feita tempestivamente pelo licitante não o impedirá de participar do processo licitatório até o trânsito em julgado da decisão a ela pertinente.

21.3. Qualquer cidadão é parte legítima para impugnar este Edital por irregularidade na aplicação da Lei nº 14.133/21, devendo protocolar o pedido no prazo estabelecido pela Lei.

21.4. A impugnação poderá ser realizada por petição protocolada no endereço da sede desta Prefeitura Municipal, Setor de Licitações.

22. DAS DISPOSIÇÕES GERAIS

22.1. A autoridade competente poderá revogar a licitação por razões de interesse público decorrente de fato superveniente devidamente comprovado, pertinente e suficiente para justificar tal conduta, devendo anulá-la por ilegalidade, de ofício ou por provocação de terceiros, mediante parecer escrito e devidamente fundamentado.

22.2. A homologação do resultado desta licitação não implicará direito à contratação.

22.3. Os licitantes assumem todos os custos de preparação e apresentação de suas propostas e a Administração não será, em nenhum caso, responsável por esses custos, independentemente da condução ou do resultado do processo licitatório.

22.4. A participação na licitação implica plena aceitação, por parte do licitante, das condições estabelecidas neste instrumento convocatório e seus Anexos, bem como da obrigatoriedade do cumprimento das disposições nele contidas.

22.5. Qualquer modificação no instrumento convocatório exige divulgação pelo mesmo instrumento de publicação em que se deu o texto original, reabrindo-se o prazo inicialmente estabelecido, exceto quando, inquestionavelmente, a alteração não afetar a formulação das propostas.

Praça da Matriz, Érico Cardoso - BA.
Contato: (77) 3677-2100. CNPJ: 13.670.203/0001-37.





PREFEITURA DE ÉRICO CARDOSO

Unidos pelo progresso da nossa Água Quente

22.6. Não havendo expediente ou ocorrendo qualquer fato superveniente que impeça a realização do certame na data marcada, a sessão será automaticamente transferida para o primeiro dia útil subsequente, no mesmo horário e local anteriormente estabelecidos, desde que não haja comunicação da Comissão em sentido contrário.

22.7. É facultada à Comissão ou Autoridade Superior, em qualquer fase da licitação, a promoção de diligência destinada a esclarecer ou complementar a instrução do processo, vedada a inclusão posterior de documento ou informação que deveria constar no ato da sessão pública.

22.8. As licitantes, quando solicitadas, deverão disponibilizar todas as informações necessárias à comprovação da legitimidade dos atestados solicitados, apresentando, dentre outros documentos, cópia do contrato que deu suporte à contratação e as correspondentes Certidões de Acervo Técnico (CAT), endereço atual da contratante e local em que foram executadas as obras e serviços de engenharia.

22.9. As normas que disciplinam este certame serão sempre interpretadas em favor da ampliação da disputa entre os interessados, desde que não comprometam o interesse da Administração, o princípio da isonomia, a finalidade e a segurança da contratação.

22.10. Na contagem dos prazos estabelecidos neste Edital e seus Anexos, excluir-se-á o dia do início e incluir-se-á o do vencimento. Só se iniciam e vencem os prazos em dias de expediente na Administração.

22.11. O desatendimento de exigências formais não essenciais não importará o afastamento do licitante, desde que seja possível o aproveitamento do ato, observados os princípios da isonomia e do interesse público.

22.12. Em caso de divergência entre disposições deste Edital e de seus Anexos ou demais peças que compõem o processo, prevalecerão as deste Edital.

22.13. Os casos omissos serão dirimidos pela Comissão com base nas disposições da Lei n. 14.133/21, e demais diplomas legais eventualmente aplicáveis.

22.14. O Edital está disponibilizado, na íntegra, no Diário Oficial do Município http://www.ericocardoso.ba.gov.br/diario_oficial e também poderá ser lido e/ou obtido no endereço da sede desta Prefeitura Municipal, Setor de Licitações, nos dias úteis, no horário regular de funcionamento, mesmo endereço e período no qual os autos do processo administrativo permanecerão com vista franqueada aos interessados.

22.15. O foro para dirimir questões relativas ao presente Edital será o da Comarca de Paramirim, Estado da Bahia, com exclusão de qualquer outro.

22.16. Integram este Edital, para todos os fins e efeitos, os seguintes anexos:

- 22.16.1. ANEXO I – Minuta do Termo do Contrato;
- 22.16.2. ANEXO II – Modelo de Declaração Unificada;
- 22.16.3. ANEXO III – Modelo de atestado de vistoria;
- 22.16.4. ANEXO IV – Modelo declaração de não realização de vistoria in loco;
- 22.16.5. ANEXO V – Modelo de declaração elaboração independente da proposta;
- 22.16.6. ANEXO VI – Modelo de declaração de microempresa, de empresa de pequeno porte, ou de cooperativa enquadrada no artigo 34 da Lei n° 11.488, de 2007;
- 22.16.7. ANEXO VII – Modelo de Proposta de Preço;
- 22.16.8. ANEXO VIII - Modelo da DECLARAÇÃO de contratos firmados com a iniciativa privada e a administração pública;

Praça da Matriz, Érico Cardoso - BA.
Contato: (77) 3677-2100. CNPJ: 13.670.203/0001-37.





PREFEITURA DE
ÉRICO CARDOSO

Unidos pelo progresso da nossa Água Quente

22.16.9. ANEXO IX – Modelo de Procuração;

22.16.10. ANEXO X - DOCUMENTOS ANEXOS RELACIONADOS A OBRA (MEMORIAL DESCRITIVO, PLANILHA ORÇAMENTÁRIA, PLANILHA ANALÍTICA, CRONOGRAMA FÍSICO-FINANCEIRO, BDI, ART E PROJETOS);

ÉRICO CARDOSO/BA, 05 de junho de 2024.

GERFFESON DE PAULA BATISTA
Agente de Contratação
Decreto Municipal nº 165/2024

Praça da Matriz, Érico Cardoso - BA.
Contato: (77) 3677-2100. CNPJ: 13.670.203/0001-37.





PREFEITURA DE
ÉRICO CARDOSO

Unidos pelo progresso da nossa Água Quente

ANEXO I – Minuta do Termo do Contrato

TERMO DE CONTRATO DE PRESTAÇÃO DE SERVIÇO DE OBRA DE ENGENHARIA Nº/...., QUE FAZEM ENTRE SI O (A) E A EMPRESA

A PREFEITURA MUNICIPAL DE _____, com sede no (a) _____, na cidade de _____ /Estado ..., inscrito (a) no CNPJ sob o nº _____, neste ato representado (a) pelo (a) _____, inscrito (a) no CPF nº _____, portador (a) da Carteira de Identidade nº _____, doravante denominado CONTRATANTE, e o (a) _____ inscrito (a) no CNPJ/MF sob o nº _____, sediado (a) na _____, em _____ doravante designada CONTRATADA, neste ato representada pelo(a) Sr.(a) _____, portador(a) da Carteira de Identidade nº _____, expedida pela (o) _____, e CPF nº _____, tendo em vista o que consta no Processo nº _____ e em observância às disposições da Lei nº 14.133, de 1º de abril de 2021, da Lei de Diretrizes Orçamentárias vigente, resolvem celebrar o presente Termo de Contrato, decorrente da Concorrência Pública nº/20....., mediante as cláusulas e condições a seguir enunciadas.

1. CLÁUSULA PRIMEIRA – OBJETO

1.1. O objeto do presente instrumento é a contratação da _____, que será prestado nas condições estabelecidas no Projeto Básico e demais documentos técnicos que se encontram anexos ao Instrumento Convocatório do certame que deu origem a este instrumento contratual.

1.2. Este Termo de Contrato vincula-se ao Instrumento Convocatório da Concorrência Pública e seus anexos, identificado no preâmbulo acima, e à proposta vencedora, independentemente de transcrição.

2. CLÁUSULA SEGUNDA – VIGÊNCIA

2.1. O prazo de vigência deste Termo de Contrato é aquele fixado no Edital, com início na data de sua assinatura e encerramento em 31/12/2024.

2.2. A execução dos serviços será iniciada NO PRAZO DE ATÉ 10 (DEZ) DIAS ÚTEIS APÓS O RECEBIMENTO DA ORDEM DE SERVIÇO DE FORMA ELETRÔNICA, cujas etapas observarão o cronograma fixado no Projeto Básico.

2.3. A prorrogação dos prazos de execução e vigência do contrato será precedida da correspondente adequação do cronograma físico-financeiro, bem como de justificativa e autorização da autoridade competente para a celebração do ajuste, devendo ser formalizada nos autos do processo administrativo.

3. CLÁUSULA TERCEIRA – DO VALOR DO CONTRATO

3.1. O valor total da contratação é de R\$ _____ (_____ reais e _____ centavos).

3.2. No valor acima estão incluídas todas as despesas ordinárias diretas e indiretas decorrentes da execução do objeto, inclusive tributos e/ou impostos, encargos sociais, trabalhistas, previdenciários, fiscais e comerciais incidentes, bem como taxas de licenciamento, administração, frete, seguro e outros necessários ao cumprimento integral do objeto da contratação.

3.3. O valor consignado neste Termo de Contrato é fixo e irrevogável, porém poderá ser corrigido anualmente mediante requerimento da contratada, observado o interregno mínimo de um ano, contado a partir da data limite para a apresentação da proposta, pela variação do INCC ou outro que vier a substituí-lo.

**Praça da Matriz, Érico Cardoso - BA.
Contato: (77) 3677-2100. CNPJ: 13.670.203/0001-37.**





PREFEITURA DE
ÉRICO CARDOSO
Unidos pelo progresso da nossa Água Quente

4. CLÁUSULA QUARTA – DOTAÇÃO ORÇAMENTÁRIA

4.1. As despesas decorrentes desta contratação estão programadas em dotação orçamentária própria, prevista no orçamento do Município de Érico Cardoso, para o exercício de 20__, na classificação abaixo:

5. UNIDADE GESTORA	PREFEITURA MUNICIPAL DE ÉRICO CARDOSO
ORGÃO	002 - SECRETARIA DE GOVERNO, ADMINISTRAÇÃO E SERVIÇOS PÚBLICOS
UND. ORÇAMENTARIA	02 - DIVISÃO DE GOVERNO E ADMINISTRAÇÃO
ATIVIDADE/PROJETO	1.008 - Pavimentação de Logradouros
FONTE RECURSO	170600000000 - Transferência Especial da União
ELEMENTO	44905100000 - Obras e Instalações
FONTES	10085100170600000000

UNIDADE GESTORA	PREFEITURA MUNICIPAL DE ÉRICO CARDOSO
ORGÃO	002 - SECRETARIA DE GOVERNO, ADMINISTRAÇÃO E SERVIÇOS PÚBLICOS
UND. ORÇAMENTARIA	02 - DIVISÃO DE GOVERNO E ADMINISTRAÇÃO
ATIVIDADE/PROJETO	2.012 - Manutenção dos Serviços de Obras e Urbanismo
FONTE RECURSO	170600000000 - Transferência Especial da União
ELEMENTO	44905100000 - Obras e Instalações
FONTES	20125100170600000000

UNIDADE GESTORA	PREFEITURA MUNICIPAL DE ÉRICO CARDOSO
ORGÃO	002 - SECRETARIA DE GOVERNO, ADMINISTRAÇÃO E SERVIÇOS PÚBLICOS
UND. ORÇAMENTARIA	04 - DIVISÃO DE OBRAS E SERVIÇOS PÚBLICOS
ATIVIDADE/PROJETO	2.013 - Manutenção das Estradas Vicinais, Pontes, Passagens Molhadas e Assemelhados
FONTE RECURSO	170600000000 - Transferência Especial da União
ELEMENTO	44905100000 - Obras e Instalações
FONTES	20135100170600000000

6. CLÁUSULA QUINTA – DO PAGAMENTO

6.1. O pagamento será efetuado pela Contratante APÓS A CONCLUSÃO DE CADA ETAPA PREVISTA NO CRONOGRAMA FÍSICO-FINANCEIRO, no prazo máximo de até 30 (trinta) dias contados da apresentação da fatura/nota fiscal contendo o detalhamento da execução do objeto e os materiais empregados juntamente com o Boletim de Medição e o Diário de Obras, com a execução devidamente atestada pelo setor técnico de engenharia desta Prefeitura, através de ordem bancária, para crédito em banco, agência e conta-corrente indicados pelo CONTRATADO.

6.2. As demais normas quanto ao pagamento à CONTRATADA encontram-se definidos no Edital.

7. CLÁUSULA SEXTA – GARANTIA DE EXECUÇÃO

7.1. A CONTRATADA prestará garantia no valor de R\$ (.....), na modalidade de, correspondente a 5% (cinco por cento) de seu valor total, no prazo de 10 (dez) dias úteis, observadas as condições previstas no Edital.

6.1. O regime jurídico da garantia é aquele previsto no instrumento convocatório.

7. CLÁUSULA SÉTIMA – CONTROLE E FISCALIZAÇÃO DA EXECUÇÃO

7.1. A disciplina inerente ao controle e fiscalização da execução contratual é aquela prevista no Projeto Básico, anexo do Edital.

7.2. A execução do Contrato, em conformidade com o disposto no inciso IV do art. 92 da Lei nº 14.133/21, será acompanhada e fiscalizada pela gestora de contratos da Prefeitura Municipal de Érico Cardoso, a Sr.ª THAINARA PEREIRA MARQUES, especificamente designada mediante o Decreto Municipal nº 023, de 10 de maio de 2022, que anotará em registro próprio todas as ocorrências relacionadas com a execução do objeto, determinando o que for necessário à

Praça da Matriz, Érico Cardoso - BA.
Contato: (77) 3677-2100. CNPJ: 13.670.203/0001-37.





PREFEITURA DE
ÉRICO CARDOSO
Unidos pelo progresso da nossa Água Quente

regularização das faltas ou defeitos observados, e atestará as notas fiscais/faturas apresentadas, para fins de pagamento.

8. CLÁUSULA OITAVA – OBRIGAÇÕES DA CONTRATANTE

8.1. As obrigações da CONTRATANTE e da CONTRATADA são aquelas previstas no Projeto Básico, anexo do Edital, além das seguintes obrigações específicas à CONTRATADA:

- A Contratada é responsável pela qualidade dos materiais e serviços executados ou fornecidos, devendo promover as eventuais readequações caso sejam necessárias e sempre que forem detectadas impropriedades que possam comprometer a consecução do objeto;
- A Contratada deverá conceder livre acesso aos servidores da Contratante, bem como aos órgãos de controle interno e externo, aos processos, documentos, informações contábeis e locais de execução, referentes ao objeto; e

Além das obrigações contidas neste Contrato por determinação legal, obriga-se a:

- a) executar os serviços objeto deste Contrato de acordo com as especificações e/ou normas da ABNT exigida, observar Projeto Básico / Memorial Descritivo / Especificações (Anexo), devendo iniciar os serviços após a publicação da Ordem de Serviço no Diário Oficial do Município e no prazo máximo de até 10 (dez) dias úteis;
- b) disponibilizar o material de consumo necessário para a realização dos serviços;
- c) arcar com todas as despesas decorrentes de transporte, alimentação, assistência médica e de pronto socorro de seus empregados;
- d) promover, por sua conta e risco, o transporte de seus empregados, dos equipamentos, materiais e utensílios necessários à execução dos serviços objeto deste Contrato;
- e) responder pelas obrigações, despesas, encargos trabalhistas, securitários, previdenciários e outros, na forma da legislação em vigor relativo aos empregados utilizados na execução dos serviços ora contratados, sendo-lhe defeso invocar a existência desse contrato para tentar eximir-se daquelas obrigações ou transferi-las à contratante;
- f) zelar pela boa e completa execução dos serviços contratados e facilitar, por todos os meios ao seu alcance, a ampla ação fiscalizadora dos prepostos designados pelo Contratante, atendendo prontamente as observações e exigências que lhe forem solicitadas;
- g) efetuar pontualmente o pagamento de todas as taxas e impostos que incidam ou venham a incidir sobre as suas atividades e/ou sobre a execução do objeto do presente Contrato, inclusive as obrigações sociais e previdenciárias e trabalhistas dos seus empregados;
- h) apresentar, sempre que solicitado pela CONTRATANTE, folha de pagamento de seus empregados, Guias de Recolhimento das Contribuições Sociais e previdenciárias (INSS, FGTS e PIS), sob pena, em caso de recusa ou falta de exibição dos mesmos, de ser susado o pagamento de quaisquer faturas que lhes forem devidas, até o cumprimento desta obrigação;
- i) comunicar ao CONTRATANTE, qualquer anormalidade que interfira no bom andamento dos serviços, objeto do presente Contrato, provocada por empregados da Contratada, inclusive indicando o nome do responsável;
- j) providenciar e manter atualizadas todas as licenças e alvarás junto as repartições competentes, necessários à execução dos serviços objeto do presente contrato, efetuando pontualmente todos os pagamentos de taxas e impostos que incidam ou venham incidir sobre as suas atividades;
- k) arcar com todo e qualquer dano ou prejuízo, de qualquer natureza, causados à contratante e/ou a terceiros por sua culpa, ou em consequência de erros, imperícia própria, ou de auxiliares que estejam sob sua responsabilidade na execução dos serviços contratados;
- l) observar e respeitar as Legislações Federal, Estadual e Municipal, relativas a prestação dos seus serviços; cumprir rigorosamente as disposições da Lei 14.133/21.
- m) manter, durante toda a execução do contrato, em compatibilidade com as obrigações por ele assumidas, todas as condições de habilitação e qualificação exigidas na licitação.
- n) exigência de comprovação mensal junto ao setor financeiro competente, do cumprimento das obrigações trabalhistas, fiscais, tributárias e previdenciárias, incluindo-se o pagamento dos direitos previstos na Consolidação das Leis do Trabalho e nas Convenções, Dissídios ou Acordos Coletivos de trabalho, obrigações decorrentes do cumprimento das normas de segurança e medicina do trabalho, bem como das normas e legislação especializadas de proteção ao meio ambiente, comprovação de pagamento de salários, FGTS e os demais encargos de natureza trabalhista;
- o) obrigação do contratado de exibir os instrumentos de rescisão de contratos de trabalho vinculados à

Praça da Matriz, Érico Cardoso - BA.
Contato: (77) 3677-2100. CNPJ: 13.670.203/0001-37.





PREFEITURA DE
ÉRICO CARDOSO

Unidos pelo progresso da nossa Água Quente

execução do contrato;

p) Registrar o Contrato no CREA e apresentar o comprovante de pagamento da "Anotação de Responsabilidade Técnica", antes da emissão da primeira fatura.

q) fornecer e colocar no local das obras / serviços placa de divulgação e identificação da mesma, e placa de inauguração, quando for o caso, as quais serão confeccionadas de acordo com o manual apropriado a ser fornecido pela CONTRATANTE.

r) matricular os serviços no INSS e entregar à CONTRATANTE as guias de recolhimento das contribuições devidas ao INSS e ao FGTS, nos termos da legislação específica em vigor. As referidas guias serão acompanhadas de declaração elaborada em papel timbrado do CONTRATADO, carimbada e assinada por pessoa legalmente habilitada para tal fim, atestando, sob as penas da lei, que as mesmas correspondem fielmente ao total da mão-de-obra empregada nos serviços contratados.

s) manter no local das obras / serviços um "Diário de Ocorrências / Diário de Obras", no qual serão feitas anotações diárias referentes ao andamento dos serviços, qualidade dos materiais, mão-de-obra, como também reclamações, advertências e principalmente problemas de ordem técnica que requeiram solução, por uma das partes. Este Diário, devidamente rubricado pela Fiscalização e pela CONTRATADA, em todas as vias, ficará em poder da CONTRATANTE após a conclusão das obras / serviços.

t) obedecer às normas de higiene e prevenção de acidentes, a fim de garantir a salubridade e a segurança nos acampamentos e nos canteiros de serviços.

u) responder por todos os ônus e obrigações concernentes às legislações Fiscal, Previdenciária, Trabalhista e Comercial, inclusive os decorrentes de acidentes de trabalho.

v) responder financeiramente, sem prejuízo de medidas outras que possam ser adotadas, por quaisquer danos causados à União, Estado, Município ou terceiros, em razão da execução das obras / serviços.

x) manter, durante toda a execução do contrato, todas as condições de habilitação e qualificação exigidas na licitação.

y) responsabilizar-se pela qualidade das obras, materiais e serviços, devendo promover as readequações sempre que detectadas impropriedades que possam comprometer a consecução do objeto contratado.

z) permitir o livre acesso dos servidores/fiscais da contratante e da concedente, bem como dos órgãos de controle interno e externo, aos documentos e registros contábeis.

9. CLÁUSULA NONA - OBRIGAÇÕES DA CONTRATADA

Além das obrigações previstas no presente Contrato por determinação legal. O CONTRATANTE obriga-se a:

1. Designar prepostos para conferir, fiscalizar, apontar falhas e atestar a execução do serviço;
2. Efetuar, nos prazos indicados, os pagamentos devidos à CONTRATADA;
3. Notificar, por escrito, à CONTRATADA, quando da aplicação de multas previstas neste contrato;
4. Prestar esclarecimentos e informações à contratada que visem orientá-la na correta prestação dos serviços pactuados, dirimindo as questões omissas neste instrumento assim como dar-lhe ciência de qualquer alteração no presente Contrato.

10. CLÁUSULA DÉCIMA – DA SUBCONTRATAÇÃO

10.1. **NÃO** será admitida a subcontratação do objeto licitatório.

11. CLÁUSULA DÉCIMA PRIMEIRA - ALTERAÇÃO SUBJETIVA

10.1. É admissível a fusão, cisão ou incorporação da contratada com/em outra pessoa jurídica, desde que sejam observados pela nova pessoa jurídica todos os requisitos de habilitação exigidos na licitação original; sejam mantidas as demais cláusulas e condições do contrato; não haja prejuízo à execução do objeto pactuado e haja a anuência expressa da Administração à continuidade do contrato.

12. CLÁUSULA DÉCIMA SEGUNDA – DAS SANÇÕES ADMINISTRATIVAS

12.1. As sanções relacionadas à execução do contrato são aquelas previstas no Edital.

13. CLÁUSULA DÉCIMA TERCEIRA – DO REGIME DE EXECUÇÃO E DAS ALTERAÇÕES

13.1. 10.1. Eventuais alterações contratuais reger-se-ão pela disciplina dos artigos 124 e seguintes da Lei nº 14.133/21.

Praça da Matriz, Érico Cardoso - BA.
Contato: (77) 3677-2100. CNPJ: 13.670.203/0001-37.





PREFEITURA DE
ÉRICO CARDOSO

Unidos pelo progresso da nossa Água Quente

13.2. A diferença percentual entre o valor global do contrato e o preço global de referência não poderá ser reduzida em favor do contratado em decorrência de aditamentos que modifiquem a planilha orçamentária.

13.3. O contrato será realizado por execução indireta, sob o REGIME DE EMPREITADA POR PREÇO GLOBAL.

13.4. A CONTRATADA **concorda com a adequação de todos os projetos anexos a este edital**, de modo que eventuais alegações/comprovações de FALHAS OU OMISSÕES em qualquer das peças, orçamentos, plantas, especificações, memoriais e estudos técnicos preliminares dos projetos NÃO poderão ultrapassar, no seu conjunto, a 10% (dez por cento) do valor total do futuro contrato, nos termos do art. 13, II do Decreto Federal n. 7.983/2013 utilizado de forma subsidiária.

13.5. Em situações de alegações/comprovações de FALHAS OU OMISSÕES em qualquer das peças, orçamentos, plantas, especificações, memoriais e estudos técnicos preliminares dos projetos que ULTRAPASSEM, no seu conjunto, à 10% (dez por cento) do valor total do futuro contrato, será de RESPONSABILIDADE da CONTRATADA executar os serviços de forma plena e arcar com eventuais ônus que superem o citado percentual; cabendo à Contratante formalizar termo aditivo de acréscimo de serviços respeitando o percentual máximo de 10% (dez por cento) do valor total do futuro contrato.

13.6. Em situações de alegações/comprovações de **pequenas** FALHAS OU OMISSÕES no orçamentos relativos a pequenas variações de quantitativos nos serviços contratados que NÃO ULTRAPASSEM, no seu conjunto, à 02% (dois por cento) do valor total do futuro contrato, pelo fato de o objeto ter sido contratado por "preço certo e total", NÃO será prolatado termo aditivo, bem como diante da cláusula de concordância firmada no Edital, utilizando como precedente os termos do detalhado julgamento do Tribunal de Contas da União, Acórdão n° 1.977/2013 - Plenário, Relator Valmir Campelo, Data de Julgamento 31/07/2013.

14. CLÁUSULA DÉCIMA QUARTA – DAS VEDAÇÕES

14.1. É vedado à CONTRATADA:

14.1.1. Caucionar ou utilizar este Termo de Contrato para qualquer operação financeira;

14.1.2. Interromper a execução dos serviços/atividades sob alegação de inadimplemento por parte da CONTRATANTE, salvo nos casos previstos em lei.

15. CLÁUSULA DÉCIMA QUINTA – DO RECEBIMENTO DO OBJETO

15.1. A disciplina inerente ao recebimento do objeto é aquela prevista no Projeto Básico, anexo do Edital.

16. CLÁUSULA DÉCIMA SEXTA – EXTINÇÃO DO CONTRATO

16.1. Este instrumento pode ser extinto antes de cumpridas as obrigações nele estipuladas, ou antes do prazo nele fixado, por algum dos motivos previstos no artigo 137 da Lei n° 14.133/21, bem como amigavelmente, assegurados o contraditório e a ampla defesa. Os casos de rescisão contratual serão formalmente motivados, assegurando-se à CONTRATADA o direito à prévia e ampla defesa. Nesta hipótese, aplicam-se também os artigos 138 e 139 da Lei n° 14.133/21

16.2. O termo de extinção, sempre que possível, deverá indicar:

16.2.1. Balanço dos eventos contratuais já cumpridos ou parcialmente cumpridos em relação ao cronograma físico-financeiro, atualizado;

16.2.2. Relação dos pagamentos já efetuados e ainda devidos;

16.2.3. Indenizações e multas.

Praça da Matriz, Érico Cardoso - BA.
Contato: (77) 3677-2100. CNPJ: 13.670.203/0001-37.





PREFEITURA DE
ÉRICO CARDOSO

Unidos pelo progresso da nossa Água Quente

- 16.3. A extinção do Contrato não configura óbice para o reconhecimento do desequilíbrio econômico-financeiro, hipótese em que será concedida indenização por meio de Termo Indenizatório.

17. CLÁUSULA DÉCIMA SÉTIMA – PUBLICAÇÃO

- 17.1. Incumbirá a Contratante divulgar o presente instrumento no Portal Nacional de Contratações Públicas (PNCP), na forma prevista no art. 94 da Lei nº 14.133/21, bem como no respectivo sítio oficial na Internet, em atenção ao art. 8º, § 2º, da Lei nº 12.527, de 18 de novembro de 2011

18. CLÁUSULA DÉCIMA OITAVA – FORO

- 18.1. O Foro para solucionar os litígios que decorrerem da execução deste Termo de Contrato será o da Comarca de Paramirim, Estado da Bahia.

Para firmeza e validade do pactuado, o presente Termo de Contrato foi lavrado em duas (duas) vias de igual teor, que, depois de lido e achado em ordem, vai assinado pelos contraentes.

..... de..... de..... de 2024.

Responsável legal da CONTRATANTE

Responsável legal da CONTRATADA

TESTEMUNHAS:

Praça da Matriz, Érico Cardoso - BA.
Contato: (77) 3677-2100. CNPJ: 13.670.203/0001-37.





PREFEITURA DE
ÉRICO CARDOSO

Unidos pelo progresso da nossa Água Quente

ANEXO II – Modelo de Declaração Unificada

Local e Data

Ao

Agente de Contratação

Prefeitura Municipal de Érico Cardoso - BA

CONCORRÊNCIA PÚBLICA Nº xxx/2024

A Empresa xxxxxxxxxxxxxxxxxxxx, inscrita no CNPJ sob o nº xxxxxxxxxxxxxxxxxxxx, com sede na cidade de xxxxxxxxxxxxxxxxxxxx – xxxxx, estabelecida à Rua xxxxxxxxxxxxxxxxxxxx, nº xxxx, Bairro xxxxxxxxxxxxxx, CEP.: xxxxxxxxxxxx, por intermédio de seu representante legal, o (a) Sr.º(a) xxxxxxxxxxxxxxxxxxxxxxxxxxxxxxxxxxxx, portador (a) do Documento de Identidade nº xxxxxxxxxxxxxx, DECLARA que:

a) Está desimpedida de licitar e/ou contratar com a Administração direta e indireta da União, dos Estados, do Distrito Federal e dos Municípios, abrangendo, inclusive, as entidades com personalidade jurídica de direito privado sob controle do poder público e as fundações por ele instituídas ou mantidas;

b) A empresa encontra-se habilitada para participar do certame;

c) Está ciente da obrigatoriedade de declarar ocorrências posteriores que a inabilitem, a qualquer tempo do procedimento de contratação;

d) Aceita integralmente todos os métodos e processos de inspeção, verificação e controle a serem adotados pelo contratante;

e) Concorde integralmente e sem qualquer restrição com as condições desta licitação, bem assim com as condições de contratação estabelecidas na minuta do Termo de Contrato anexo.

f) declara que inexistem servidores públicos nos quadros da licitante que integram função de gerência, administração ou tomada de decisão.

g) Manterá válida a Proposta pelo prazo mínimo de 60 (sessenta) dias, a contar da data da sua apresentação e abertura;

h) Na realização do objeto licitado observará rigorosamente as Normas Técnicas brasileiras, bem assim as recomendações e instruções da Fiscalização da Prefeitura Municipal de Érico Cardoso, assumindo, desde já, a integral e exclusiva responsabilidade pela perfeita realização dos trabalhos;

i) Nos preços propostos estão incluídos todos os encargos, previdenciários, fiscais (ICMS e outros),

Praça da Matriz, Érico Cardoso - BA.
Contato: (77) 3677-2100. CNPJ: 13.670.203/0001-37.





PREFEITURA DE
ÉRICO CARDOSO

Unidos pelo progresso da nossa Água Quente

comerciais, trabalhistas, tributários, embalagens, fretes, seguros, tarifas, descarga, transporte, responsabilidade civil e demais despesas incidentes ou que venham a incidir direta ou indiretamente sobre o objeto desta licitação;

j) A Prefeitura não admitirá qualquer alegação posterior que vise o ressarcimento de custos não considerados nos preços, ressalvadas as hipóteses de criação ou majoração de encargos fiscais;

k) Recebeu os documentos e de que tomou conhecimento de todas as informações e das condições para o cumprimento das obrigações objeto desta licitação;

l) Para fins do disposto no inciso VI do art. 68 da Lei Federal nº 14.133, de 2021, que NÃO emprega menor de 18 anos em trabalho noturno, perigoso ou insalubre e não emprega menor de 16 anos, salvo menor, a partir de 14 anos, na condição de aprendiz, nos termos do artigo 7º, XXXIII, da Constituição;

m) Não possui empregados executando trabalho degradante ou forçado, observando o disposto nos incisos III e IV do art. 1º e no inciso III do art. 5º da Constituição Federal;

n) Cumpre as exigências de reserva de cargos para pessoa com deficiência e para reabilitado da Previdência Social, previstas em lei e em outras normas específicas.

(Assinatura do representante legal)

Nome completo e identidade do representante legal

Observações:

I - Esta declaração deverá ser emitida em papel que identifique a Proponente;

II - Se a Proponente possuir empregados maiores de 14 (quatorze) anos e menores de 16 (dezesesseis) anos na condição de aprendiz deverá declarar esta condição.

**Praça da Matriz, Érico Cardoso - BA.
Contato: (77) 3677-2100. CNPJ: 13.670.203/0001-37.**





PREFEITURA DE
ÉRICO CARDOSO
Unidos pelo progresso da nossa Água Quente

ANEXO III – Modelo de Atestado de Vistoria

À
COMISSÃO PERMANENTE DE LICITAÇÃO /CPL

REF.: VISITA TÉCNICA DA CONCORRÊNCIA PÚBLICA N° /2024.

Em cumprimento ao correspondente edital da licitação Concorrência n°. /2024, declaramos para os devidos fins, que a empresa: _____, com sede na _____, inscrita no CNPJ sob o nº _____, através de seu(s) responsável(eis) técnico(s) – o(s) engenheiro(s) o(s) Sr(s). _____, devidamente credenciado(s) e munido(s), da(s) Carteira(s) do CREA(s) n.º _____, visitou o(s) local (is) onde serão executados as obras/serviços, tendo conhecimento de todas as informações e das condições locais para o cumprimento das obrigações objeto desta licitação, estando ciente das sanções factíveis de serem aplicadas.

ÉRICO CARDOSO/BA, ___ de _____ de 2024.

Nome e assinatura do responsável técnico da Prefeitura Municipal de ÉRICO CARDOSO/BA

RAZÃO SOCIAL / CNPJ / NOME DO RESPONSÁVEL TÉCNICO / ASSINATURA

Praça da Matriz, Érico Cardoso - BA.
Contato: (77) 3677-2100. CNPJ: 13.670.203/0001-37.





PREFEITURA DE
ÉRICO CARDOSO

Unidos pelo progresso da nossa Água Quente

ANEXO IV

Declaração de que não realizou a vistoria in loco

DECLARAÇÃO DE DISPENSA DE VISITA/VISTORIA

(NOME DA EMPRESA E QUALIFICAÇÃO DA MESMA COM CNPJ, ENDEREÇO, etc.), neste ato representada por (REPRESENTANTE DA EMPRESA E QUALIFICAÇÃO DO MESMO, CONSTANDO INCLUSIVE QUAL A FUNÇÃO/CARGO NA EMPRESA), DECLARA que OPTA por não realizar a visita/vistoria ao(s) local(is) de execução dos serviços, que ASSUME todo e qualquer risco por esta decisão, DECLARA, que se responsabiliza pela dispensa e por situações supervenientes e SE COMPROMETE a prestar fielmente os serviços nos termos do Edital, do Termo de Referência e dos demais anexos que compõem o processo na modalidade Concorrência Pública nº ____/2024, Processo Administrativo nº ____/2024.

____ - __, __ de ____ de ____

Representante da empresa
Cédula de Identidade nº: ____

Praça da Matriz, Érico Cardoso - BA.
Contato: (77) 3677-2100. CNPJ: 13.670.203/0001-37.





PREFEITURA DE
ÉRICO CARDOSO
Unidos pelo progresso da nossa Água Quente

ANEXO V – Modelos de declaração de elaboração independente da proposta

À

COMISSÃO PERMANENTE DE LICITAÇÃO /CPL

REF.: Concorrência Pública Nº _____/2024.

Eu, _____, portador da carteira de identidade nº _____, expedido por _____, inscrito no Cadastro de Pessoas Físicas sob o nº _____, na qualidade de representante legal da empresa _____, com sede _____, inscrita no CNPJ sob o nº _____ declara sob as penas da Lei, que:

(a) a proposta apresentada para participar da (identificação da licitação) foi elaborada de maneira independente (pelo Licitante/Consórcio), e o conteúdo da proposta não foi, no todo ou em parte, direta ou indiretamente, informado, discutido ou recebido de qualquer outro participante potencial ou de fato da (identificação da licitação), por qualquer meio ou por qualquer pessoa;

(b) a intenção de apresentar a proposta elaborada para participar da (identificação da licitação) não foi informada, discutida ou recebida de qualquer outro participante potencial ou de fato da (identificação da licitação), por qualquer meio ou por qualquer pessoa;

(c) que não tentou, por qualquer meio ou por qualquer pessoa, influir na decisão de qualquer outro participante potencial ou de fato da (identificação da licitação) quanto a participar ou não da referida licitação;

(d) que o conteúdo da proposta apresentada para participar da (identificação da licitação) não será, no todo ou em parte, direta ou indiretamente, comunicado ou discutido com qualquer outro participante potencial ou de fato da (identificação da licitação) antes da adjudicação do objeto da referida licitação;

(e) que o conteúdo da proposta apresentada para participar da (identificação da licitação) não foi, no todo ou em parte, direta ou indiretamente, informado, discutido ou recebido de qualquer integrante de (órgão licitante) antes da abertura oficial das propostas; e

(f) que está plenamente ciente do teor e da extensão desta declaração e que detém plenos poderes e informações para firmá-la

Atenciosamente,

(Nome e assinatura do responsável legal pela proponente)

Praça da Matriz, Érico Cardoso - BA.
Contato: (77) 3677-2100. CNPJ: 13.670.203/0001-37.





PREFEITURA DE
ÉRICO CARDOSO

Unidos pelo progresso da nossa Água Quente

ANEXO VI – Declaração de microempresa, de empresa de pequeno porte, ou de cooperativa enquadrada no artigo 34 da Lei nº 11.488, de 2007

REQUERIMENTO DE BENEFÍCIO DO TRATAMENTO DIFERENCIADO E DECLARAÇÃO PARA MICROEMPRESAS E EMPRESAS DE PEQUENO PORTE (Lei Complementar nº 123/2006).

Eu _____, portador (a) da Carteira de Identidade R.G. nº _____ - SSP/_____ e do CPF/MF nº _____, representante da empresa _____, CNPJ/MF nº _____, solicitamos na condição de MICROEMPRESA/EMPRESA DE PEQUENO PORTE, quando da sua participação na licitação, modalidade CONCORRENCIA Nº 0___/2024, seja dado o tratamento diferenciado concedido a essas empresas com base na Lei Complementar nº. 123/2006.

Declaramos ainda, que não existe qualquer impedimento entre os previstos nos incisos do § 4º do artigo 3º da Lei Complementar Federal nº. 123/2006, alterada pela Lei Complementar nº 147, de 7 de agosto de 2014.

Como prova da referida condição, apresentamos em documento anexo, CERTIDÃO SIMPLIFICADA emitida pela Junta Comercial para comprovação da condição de Microempresa ou Empresa de Pequeno Porte.

Local e data

Assinatura do representante legal

RG:

CPF:

CNPJ/MF da empresa

OBS.: ESTE DOCUMENTO DEVERÁ SER PREENCHIDO PREFERENCIALMENTE EM PAPEL TIMBRADO DA EMPRESA E DEVERÁ SER ENTREGUE FORA DO ENVELOPE. ESTE REQUERIMENTO É OBRIGATÓRIO PARA QUEM QUISER USUFRUIR DO BENEFÍCIO.

**Praça da Matriz, Érico Cardoso - BA.
Contato: (77) 3677-2100. CNPJ: 13.670.203/0001-37.**





PREFEITURA DE
ÉRICO CARDOSO
Unidos pelo progresso da nossa Água Quente

ANEXO VII – Modelo de Proposta de Preço

COMISSÃO PERMANENTE DE LICITAÇÃO /CPL

REF.: CONCORRÊNCIA PÚBLICA nº /2024.

Prezados Senhores,

Pelo presente, submetemos à apreciação de V.Sa. a nossa proposta relativa a licitação em epígrafe, assumindo inteira responsabilidade por quaisquer erros ou omissões que venham a ser verificados na preparação da mesma e declaramos ainda, que temos pleno conhecimento das condições em que se realizarão as obras e serviços e concordamos com a totalidade das instruções e critérios de qualificação definidos no edital em referência.

1 - PROPONENTE:

1.1. - Razão Social:

1.2. – Sede:

1.3. - C.N.P.J.:

1.4. - Endereço/Telefone/Fax/E-mail:

2 - PROPOSTA DE PREÇOS:

2.1. – A presente proposta totaliza um valor global de R\$ (Valor por extenso), representando a soma dos valores parciais e unitários compostos nas planilhas orçamentárias em anexo;

3 - PRAZO DE VALIDADE DA PROPOSTA

3.1. - Nossa proposta de preços tem validade de 60 (sessenta) dias, contados da abertura da proposta de preço.

4 – DECLARAÇÃO

Declaramos que nos preços propostos estão inclusos e diluídos os custos que envolvem a perfeita execução do contrato, bem como todos os custos relativos à mão de obra, encargos sociais e trabalhistas, as contribuições fiscais, transporte e seguro, bem como as despesas diretas e indiretas e quaisquer outras necessárias a total execução das obras/serviços, ou quaisquer outros que direta ou indiretamente venham a incidir sobre as mesmas.

5 – QUALIFICAÇÃO DO REPRESENTANTE LEGAL RESPONSÁVEL PELA ASSINATURA DO INSTRUMENTO CONTRATUAL.

Nome:

Cargo:

CI nº:

CPF nº:

OBS: Os valores unitários que constam das planilhas anexas integram esta proposta, assim como demais documentos pertinentes, em atendimento ao disposto no Edital.

Cidade ____ de ____ de 2024.

RAZÃO SOCIAL / CNPJ / NOME DO REPRESENTANTE LEGAL / ASSINATURA

**Praça da Matriz, Érico Cardoso - BA.
Contato: (77) 3677-2100. CNPJ: 13.670.203/0001-37.**





PREFEITURA DE
ÉRICO CARDOSO

Unidos pelo progresso da nossa Água Quente

ANEXO VIII - DECLARAÇÃO DE CONTRATOS FIRMADOS COM A INICIATIVA PRIVADA E A ADMINISTRAÇÃO PÚBLICA

Declaro que a empresa _____,
inscrita no CNPJ (MF) no _____, inscrição estadual no _____,
estabelecida em _____, possui os seguintes contratos firmados com a iniciativa
privada e a administração pública:

Nome do Órgão/Empresa	Vigência do Contrato	Valor Total do Contrato	Valor Total do Saldo a Executar
_____	_____	_____	_____
_____	_____	_____	_____
_____	_____	_____	_____
_____	_____	_____	_____
_____	_____	_____	_____
_____	_____	_____	_____
_____	_____	_____	_____
_____	_____	_____	_____
Valor Total dos Contratos / Saldo à Executar		R\$ _____	R\$ _____

Local e data

Assinatura e carimbo do emissor

Observação:

Além dos nomes dos órgãos/empresas, o licitante deverá informar também o endereço completo dos órgãos/empresas, com os quais tem contratos vigentes.

**Praça da Matriz, Érico Cardoso - BA.
Contato: (77) 3677-2100. CNPJ: 13.670.203/0001-37.**



PREFEITURA DE
ÉRICO CARDOSO

Unidos pelo progresso da nossa Água Quente

ANEXO IX – MODELO DE PROCURAÇÃO**CONCORRÊNCIA PÚBLICA nº XXX/2024**

Pelo presente instrumento particular de procuração e pela melhor forma de direito a empresa (Nome da Empresa.....), com sede à Rua.....(endereço completo), devidamente inscrita no CNPJ sob o nº, representada, neste ato por seu sócio gerente, Sr....., brasileiro, casado, empresário, residente e domiciliado nesta cidade, nomeia e constitui seu representante, o Sr....., brasileiro, (estado civil),(profissão...), portador da cédula de identidade nº e do CPF nº, a quem são conferidos poderes para representar a empresa outorgante no **CONCORRÊNCIA PÚBLICA Nº XXX/2024**, instaurado pela Prefeitura Municipal de Érico Cardoso, em especial para firmar declarações e atas, apresentar ou desistir da apresentação de lances verbais, negociar os valores propostos, interpor ou desistir da interposição de recursos e praticar todos os demais atos pertinentes ao certame acima indicado.

Local e data

Assinatura do responsável pela outorga**Papel Timbrado da empresa
PROCURAÇÃO**

Praça da Matriz, Érico Cardoso - BA.
Contato: (77) 3677-2100. CNPJ: 13.670.203/0001-37.





PREFEITURA DE
ÉRICO CARDOSO

Unidos pelo progresso da nossa Água Quente

**ANEXO X – DOCUMENTOS ANEXOS RELACIONADOS A OBRA PROJETOS
(MEMORIAL DESCRITIVO, PLANILHA ORÇAMENTÁRIA, PLANILHA
ANALÍTICA, CRONOGRAMA FÍSICO-FINANCEIRO, BDI, ART E PROJETOS)**

**Praça da Matriz, Érico Cardoso - BA.
Contato: (77) 3677-2100. CNPJ: 13.670.203/0001-37.**



Prefeitura Municipal de Érico Cardoso
CNPJ: 13.670.203/0001-37



Obra
Construção de Banheiro Público na comunidade do Rio da Caixa, na cidade de Érico Cardoso-BA.

Bancos
SINAPI - 03/2024 - Bahia
SICRO3 - 01/2024 - Bahia
ORSE - 02/2024 - Sergipe
SEINFRA - 028 - Ceará

B.D.I.
20,34%

Encargos Sociais
Não Desonerado: embutido nos preços unitário dos insumos de mão de obra, de acordo com as bases.

Orçamento Sintético

Item	Código	Banco	Descrição	Und	Quant.	Valor Unit	Valor Unit com BDI	Total	Peso (%)
1			Serviços Preliminares					2.470,86	2,74 %
1.1	103689	SINAPI	FORNECIMENTO E INSTALAÇÃO DE PLACA DE OBRA COM CHAPA GALVANIZADA E ESTRUTURA DE MADEIRA. AF_03/2022_PS	m²	6	342,21	411,81	2.470,86	2,74 %
2			Estrutura					15.564,74	17,24 %
2.1			Infraestrutura					8.910,74	9,87 %
2.1.1	93358	SINAPI	ESCAVAÇÃO MANUAL DE VALA COM PROFUNDIDADE MENOR OU IGUAL A 1,30 M. AF_02/2021	m³	4,79	82,44	99,20	475,16	0,53 %
2.1.2	7585	ORSE	Forma plana para sapatas, em madeira maciça, 05 usos, inclusive escoramento	m²	10,33	43,10	51,86	535,71	0,59 %
2.1.3	92759	SINAPI	ARMAÇÃO DE PILAR OU VIGA DE ESTRUTURA CONVENCIONAL DE CONCRETO ARMADO UTILIZANDO AÇO CA-60 DE 5,0 MM - MONTAGEM. AF_06/2022	KG	51,55	11,71	14,09	726,33	0,80 %
2.1.4	92762	SINAPI	ARMAÇÃO DE PILAR OU VIGA DE ESTRUTURA CONVENCIONAL DE CONCRETO ARMADO UTILIZANDO AÇO CA-50 DE 10,0 MM - MONTAGEM. AF_06/2022	KG	22,21	8,36	10,06	223,43	0,25 %
2.1.5	92761	SINAPI	ARMAÇÃO DE PILAR OU VIGA DE ESTRUTURA CONVENCIONAL DE CONCRETO ARMADO UTILIZANDO AÇO CA-50 DE 8,0 MM - MONTAGEM. AF_06/2022	KG	99,15	9,54	11,48	1.138,24	1,26 %
2.1.6	94962	SINAPI	CONCRETO MAGRO PARA LASTRO, TRAÇO 1:4,5:4,5 (EM MASSA SECA DE CIMENTO/ AREIA MÉDIA/ BRITA 1) - PREPARO MECÂNICO COM BETONEIRA 400 L. AF_05/2021	m³	0,05	351,73	423,27	21,16	0,02 %
2.1.7	94965	SINAPI	CONCRETO FCK = 25MPA, TRAÇO 1:2,3:2,7 (EM MASSA SECA DE CIMENTO/ AREIA MÉDIA/ BRITA 1) - PREPARO MECÂNICO COM BETONEIRA 400 L. AF_05/2021	m³	4,19	433,24	521,36	2.184,49	2,42 %
2.1.8	103670	SINAPI	LANÇAMENTO COM USO DE BALDES, ADENSAMENTO E ACABAMENTO DE CONCRETO EM ESTRUTURAS. AF_02/2022	m³	4,19	297,89	358,48	1.502,03	1,66 %
2.1.9	98557	SINAPI	IMPERMEABILIZAÇÃO DE SUPERFÍCIE COM EMULSÃO ASFÁLTICA, 2 DEMÃOS. AF_09/2023	m²	44,77	39,06	47,00	2.104,19	2,33 %
2.2			Superestrutura					6.654,00	7,37 %
2.2.1	7453	ORSE	Forma plana para pilares, em compensado resinado de 12mm, 06 usos, inclusive escoramento	m²	15,49	40,01	48,14	745,68	0,83 %

Praça da Matriz, 66, Sede, Érico Cardoso - BA



Prefeitura Municipal de Érico Cardoso
CNPJ: 13.670.203/0001-37

2.2.2	92759	SINAPI	ARMAÇÃO DE PILAR OU VIGA DE ESTRUTURA CONVENCIONAL DE CONCRETO ARMADO UTILIZANDO AÇO CA-60 DE 5,0 MM - MONTAGEM. AF_06/2022	KG	100,99	11,71	14,09	1.422,94	1,58 %
2.2.3	92762	SINAPI	ARMAÇÃO DE PILAR OU VIGA DE ESTRUTURA CONVENCIONAL DE CONCRETO ARMADO UTILIZANDO AÇO CA-50 DE 10,0 MM - MONTAGEM. AF_06/2022	KG	66,64	8,36	10,06	670,39	0,74 %
2.2.4	92761	SINAPI	ARMAÇÃO DE PILAR OU VIGA DE ESTRUTURA CONVENCIONAL DE CONCRETO ARMADO UTILIZANDO AÇO CA-50 DE 8,0 MM - MONTAGEM. AF_06/2022	KG	124,23	9,54	11,48	1.426,16	1,58 %
2.2.5	94965	SINAPI	CONCRETO FCK = 25MPA, TRAÇO 1:2,3:2,7 (EM MASSA SECA DE CIMENTO/ AREIA MÉDIA/ BRITA 1) - PREPARO MECÂNICO COM BETONEIRA 400 L. AF_05/2021	m³	2,2	433,24	521,36	1.146,99	1,27 %
2.2.6	103670	SINAPI	LANÇAMENTO COM USO DE BALDES, ADENSAMENTO E ACABAMENTO DE CONCRETO EM ESTRUTURAS. AF_02/2022	m³	2,2	297,89	358,48	788,65	0,87 %
2.2.7	101964	SINAPI	LAJE PRÉ-MOLDADA UNIDIRECIONAL, BIAPOIADA, PARA FORRO, ENCHIMENTO EM CERÂMICA, VIGOTA CONVENCIONAL, ALTURA TOTAL DA LAJE (ENCHIMENTO+CAPA) = (8+3). AF_11/2020_PA	m²	2,56	147,11	177,03	453,19	0,50 %
3			Alvenaria de Vedação					23.629,34	26,17 %
3.4	156	ORSE	Alvenaria tijolo cerâmico maciço (5x9x19), esp = 0,09m (singela aparente), com argamassa traço t5 - 1:2:8 (cimento / cal / areia) c/ junta de 2,0cm - R1	m²	198,85	98,75	118,83	23.629,34	26,17 %
4			Cobertura					7.501,48	8,31 %
4.1	92541	SINAPI	TRAMA DE MADEIRA COMPOSTA POR RIPAS, CAIBROS E TERÇAS PARA TELHADOS DE ATÉ 2 ÁGUAS PARA TELHA CERÂMICA CAPA-CANAL, INCLUSO TRANSPORTE VERTICAL. AF_07/2019	m²	53,89	71,08	85,53	4.609,21	5,10 %
4.2	230	ORSE	Telhamento com telha cerâmica tipo colonial, 1ª qualid, cor clara, Itabaianinha ou similar - Rev 02	m²	53,89	44,60	53,67	2.892,27	3,20 %
5			Revestimento Cerâmico					4.760,43	5,27 %
5.1	87251	SINAPI	REVESTIMENTO CERÂMICO PARA PISO COM PLACAS TIPO ESMALTADA EXTRA DE DIMENSÕES 45X45 CM APLICADA EM AMBIENTES DE ÁREA MAIOR QUE 10 M2. AF_02/2023_PE	m²	51,32	39,64	47,70	2.447,96	2,71 %
5.2	87630	SINAPI	CONTRAPISO EM ARGAMASSA TRAÇO 1:4 (CIMENTO E AREIA), PREPARO MECÂNICO COM BETONEIRA 400 L, APLICADO EM ÁREAS SECAS SOBRE LAJE, ADERIDO, ACABAMENTO NÃO REFORÇADO, ESPESSURA 3CM. AF_07/2021	m²	51,32	37,45	45,06	2.312,47	2,56 %
6			Esquadrias					9.857,85	10,92 %
6.1	13049	ORSE	Porta em alumínio lambril, cor branca ou bronze, de abrir ou correr, completa, inclusive caixilhos, dobradiças ou roldanas e fechadura	m²	5,25	461,19	554,99	2.913,69	3,23 %

Praça da Matriz, 66, Sede, Érico Cardoso - BA



Prefeitura Municipal de Érico Cardoso
CNPJ: 13.670.203/0001-37

6.2	CPU 027	Próprio	DIVISORIA SANITÁRIA, TIPO CABINE, EM EUCALIPTO Ø10cm, ASSENTADO ACIMA DE UMA VIGOTA DE SEÇÃO 15X15CM.	m²	17,97	111,54	134,22	2.411,93	2,67 %
6.3	102257	SINAPI	DIVISORIA SANITÁRIA, TIPO CABINE, EM PAINEL DE GRANILITE, ESP = 3CM, ASSENTADO COM ARGAMASSA COLANTE AC III-E, EXCLUSIVE FERRAGENS. AF_01/2021	m²	0,9	312,50	376,06	338,45	0,37 %
6.4	11956	ORSE	Porta em chapa lisa de alumínio, cor N/P/B, comum, de abrir ou correr	m²	10,4	267,00	321,30	3.341,52	3,70 %
6.5	11940	ORSE	Janela em alumínio, cor N/P/B, tipo moldura-vidro, max-ar, exclusive vidro	m²	1,6	281,03	338,19	541,10	0,60 %
6.6	1880	ORSE	Vidro liso incolor 6mm - Rev 01_10/2021	m²	1,6	161,61	194,48	311,16	0,34 %
7			Instalações Hidrossanitária					2.998,05	3,32 %
7.1	1679	ORSE	Ponto de esgoto com tubo de pvc rígido soldável de Ø 40 mm (lavatórios, mictórios, ralos sifonados, etc...)	un	4	65,69	79,05	316,20	0,35 %
7.2	1200	ORSE	Ponto de água fria embutido, c/material pvc rígido soldável Ø 25mm	un	7	105,67	127,16	890,12	0,99 %
7.3	1683	ORSE	Ponto de esgoto com tubo de pvc rígido soldável de Ø 100 mm (vaso sanitário)	pt	8	93,66	112,71	901,68	1,00 %
7.4	1678	ORSE	Ponto de esgoto com tubo de pvc rígido soldável de Ø 50 mm (pias de cozinha, máquinas de lavar, etc...)	un	5	101,61	122,27	611,35	0,68 %
7.11	102605	SINAPI	CAIXA D'ÁGUA EM POLIETILENO, 500 LITROS - FORNECIMENTO E INSTALAÇÃO. AF_06/2021	UN	1	231,60	278,70	278,70	0,31 %
8			BANCADAS E LOUÇAS					14.516,51	16,08 %
8.1	10759	ORSE	Bancada em granito cinza andorinha, e=2cm	m²	3,54	431,36	519,09	1.837,57	2,03 %
8.2	2086	ORSE	Cuba de louça de embutir (oval ou circular) inclusive sifão cromado, válvula cromada para pia e engate cromado	un	6	310,86	374,08	2.244,48	2,49 %
8.3	1889	ORSE	Espelho plano 4mm	m²	4,16	327,03	393,54	1.637,12	1,81 %
8.4	13465	ORSE	Assento elevado para vaso sanitário, com arco e assento almofadado, com 7 cm de altura, cor branca, Astra, ref. TAE7/K ou similar	un	1	245,94	295,96	295,96	0,33 %
8.5	86932	SINAPI	VASO SANITÁRIO SIFONADO COM CAIXA ACOPLADA LOUÇA BRANCA - PADRÃO MÉDIO, INCLUSO ENGATE FLEXÍVEL EM METAL CROMADO, 1/2 X 40CM - FORNECIMENTO E INSTALAÇÃO. AF_01/2020	UN	8	401,38	483,02	3.864,16	4,28 %
8.6	100849	SINAPI	ASSENTO SANITÁRIO CONVENCIONAL - FORNECIMENTO E INSTALACAO. AF_01/2020	UN	7	30,15	36,28	253,96	0,28 %
8.7	100867	SINAPI	BARRA DE APOIO RETA, EM ACO INOX POLIDO, COMPRIMENTO 70 CM, FIXADA NA PAREDE - FORNECIMENTO E INSTALAÇÃO. AF_01/2020	UN	2	253,85	305,48	610,96	0,68 %

Praça da Matriz, 66, Sede, Érico Cardoso - BA



Prefeitura Municipal de Érico Cardoso
CNPJ: 13.670.203/0001-37

8.8	93396	SINAPI	BANCADA GRANITO CINZA, 50 X 60 CM, INCL. CUBA DE EMBUTIR OVAL LOUÇA BRANCA 35 X 50 CM, VÁLVULA METAL CROMADO, SIFÃO FLEXÍVEL PVC, ENGATE 30 CM FLEXÍVEL PLÁSTICO E TORNEIRA CROMADA DE MESA, PADRÃO POPULAR - FORNEC. E INSTALAÇÃO. AF_01/2020	UN	1	489,30	588,82	588,82	0,65 %
8.9	11232	ORSE	Torneira cromada de mesa para lavatório temporizada bica baixa	un	6	129,67	156,04	936,24	1,04 %
8.10	4545	ORSE	Kit de acessórios para banheiro em ABS/Alumínio com 5 peças (01 cabide, 01 saboneteira, 01 papeleira, 01 porta-toalha rosto e 01 porta-toalha banho)	un	7	56,56	68,06	476,42	0,53 %
8.11	4375	ORSE	Lixeira em aço inox com pedal, Maxroll, ref 42761, ou Similar capacidade 5 l	un	7	75,98	91,43	640,01	0,71 %
8.12	044	Próprio	Lixeira Aço Inox Pública aro 30cm x 40cm 30 litros	UND	2	167,32	201,35	402,70	0,45 %
8.13	4286	ORSE	Dispenser para sabonete líquido	un	5	35,93	43,23	216,15	0,24 %
8.14	4287	ORSE	Dispenser para toalha interfolhada	un	5	47,97	57,72	288,60	0,32 %
8.15	100860	SINAPI	CHUVEIRO ELÉTRICO COMUM CORPO PLÁSTICO, TIPO DUCHA - FORNECIMENTO E INSTALAÇÃO. AF_01/2020	UN	2	92,81	111,68	223,36	0,25 %
9			INSTALAÇÕES ELETRICAS					3.230,56	3,58 %
9.1	641	ORSE	Ponto de luz em teto ou parede, com eletroduto de pvc flexivel sanfonado aparente Ø 3/4"	un	7	208,79	251,25	1.758,75	1,95 %
9.2	3298	ORSE	Ponto de tomada 2p+t, ABNT, de embutir, 10 A, com eletroduto de pvc flexível sanfonado embutido Ø 3/4", fio rígido 2,5mm² (fio 12), inclusive placa em pvce aterramento	pt	3	192,94	232,18	696,54	0,77 %
9.3	3396	ORSE	Ponto de tomada 3p para chuveiro elétrico até 4000 va, com eletroduto de pvc flexível sanfonado embutido Ø 3/4", inclusive aterramento	pt	2	219,11	263,67	527,34	0,58 %
9.4	8324	ORSE	Plafon E-27	un	7	8,75	10,52	73,64	0,08 %
9.5	93655	SINAPI	DISJUNTOR MONOPOLAR TIPO DIN, CORRENTE NOMINAL DE 20A - FORNECIMENTO E INSTALAÇÃO. AF_10/2020	UN	2	10,85	13,05	26,10	0,03 %
9.6	93658	SINAPI	DISJUNTOR MONOPOLAR TIPO DIN, CORRENTE NOMINAL DE 40A - FORNECIMENTO E INSTALAÇÃO. AF_10/2020	UN	2	17,84	21,46	42,92	0,05 %
9.7	12239	ORSE	Quadro de distribuição de sobrepor, em resina termoplástica, para até 08 disjuntores, sem barramento, padrão DIN, exclusive disjuntores	un	1	87,48	105,27	105,27	0,12 %
10			Muro de Contenção					3.171,69	3,51 %
10.1	1506056	SICRO3	Pedra argamassada com cimento e areia 1:3 - areia extraída e pedra de mão produzida - confecção e assentamento	m³	10,2	258,40	310,95	3.171,69	3,51 %
11			Passeio					2.546,98	2,82 %

Praça da Matriz, 66, Sede, Érico Cardoso - BA



Prefeitura Municipal de Érico Cardoso
CNPJ: 13.670.203/0001-37

11.1	92393	SINAPI	EXECUÇÃO DE PAVIMENTO EM PISO INTERTRAVADO, COM BLOCO SEXTAVADO DE 25 X 25 CM, ESPESSURA 6 CM. AF_10/2022	m²	32,84	46,60	56,07	1.841,33	2,04 %
11.2	94277	SINAPI	ASSENTAMENTO DE GUIA (MEIO-FIO) EM TRECHO RETO, CONFECCIONADA EM CONCRETO PRÉ-FABRICADO, DIMENSÕES 80X08X08X25 CM (COMPRIMENTO X BASE INFERIOR X BASE SUPERIOR X ALTURA). AF_01/2024	M	20,33	28,85	34,71	705,65	0,78 %
12			Serviços Finais					55,54	0,06 %
12.1	LIMPEZA	Próprio	LIMPEZA DA OBRA COM VARRIÇÃO E REMOÇÃO DE MATERIAL	m²	84,16	0,55	0,66	55,54	0,06 %

Total sem BDI 75.044,57
Total do BDI 15.259,46
Total Geral 90.304,03

Prefeitura Municipal de Érico Cardoso
CNPJ: 13.670.203/0001-37

Praça da Matriz, 66, Sede, Érico Cardoso - BA



Prefeitura Municipal de Érico Cardoso
CNPJ: 13.670.203/0001-37



Obra
Construção de Banheiro Público na comunidade do Rio da Caixa, na cidade de Érico Cardoso-BA.

Bancos
SINAPI - 03/2024 - Bahia
SICRO3 - 01/2024 - Bahia
ORSE - 02/2024 - Sergipe
SEINFRA - 028 - Ceará

B.D.I.
20,34%

Encargos Sociais
Não Desonerado: embutido nos preços unitário dos insumos de mão de obra, de acordo com as bases.

Planilha Orçamentária Analítica

1								Serviços Preliminares		2.470,86
1.1	Código	Banco	Descrição	Tipo	Und	Quant.	Valor Unit	Total		
Composição	103689	SINAPI	FORNECIMENTO E INSTALAÇÃO DE PLACA DE OBRA COM CHAPA GALVANIZADA E ESTRUTURA DE MADEIRA. AF_03/2022_PS	PAVI - PAVIMENTAÇÃO	m²	1,0000000	342,21	342,21		
Composição Auxiliar	102234	SINAPI	PINTURA IMUNIZANTE PARA MADEIRA, 2 DEMÃOS. AF_01/2021	PINT - PINTURAS	m²	0,5000000	21,50	10,75		
Composição Auxiliar	88262	SINAPI	CARPINTEIRO DE FORMAS COM ENCARGOS COMPLEMENTARES	SEDI - SERVIÇOS DIVERSOS	H	0,3729000	28,82	10,74		
Composição Auxiliar	88316	SINAPI	SERVENTE COM ENCARGOS COMPLEMENTARES	SEDI - SERVIÇOS DIVERSOS	H	1,1186000	20,84	23,31		
Insumo	00004509	SINAPI	SARRAFO *2,5 X 10* CM EM PINUS, MISTA OU EQUIVALENTE DA REGIAO - BRUTA	Material	M	3,2083000	3,66	11,74		
Insumo	00004813	SINAPI	PLACA DE OBRA (PARA CONSTRUCAO CIVIL) EM CHAPA GALVANIZADA *N. 22", ADESIVADA, DE *2,4 X 1,2* M (SEM POSTES PARA FIXACAO)	Material	m²	1,0000000	285,20	285,20		
Insumo	00005065	SINAPI	PREGO DE ACO POLIDO COM CABECA 10 X 10 (7/8 X 17)	Material	KG	0,0113000	26,49	0,29		
Insumo	00005069	SINAPI	PREGO DE ACO POLIDO COM CABECA 17 X 27 (2 1/2 X 11)	Material	KG	0,0132000	14,19	0,18		
					MO sem LS =>	29,24	LS =>	0,00	MO com LS =>	29,24
					Valor do BDI =>	69,60			Valor com BDI =>	411,81
						Quant. =>	6,0000000	Preço Total =>	2.470,86	

2								Estrutura		15.564,74
2.1								Infraestrutura		8.910,74
2.1.1	Código	Banco	Descrição	Tipo	Und	Quant.	Valor Unit	Total		
Composição	93358	SINAPI	ESCAVAÇÃO MANUAL DE VALA COM PROFUNDIDADE MENOR OU IGUAL A 1,30 M. AF_02/2021	MOVT - MOVIMENTO DE TERRA	m³	1,0000000	82,44	82,44		
Composição Auxiliar	88316	SINAPI	SERVENTE COM ENCARGOS COMPLEMENTARES	SEDI - SERVIÇOS DIVERSOS	H	3,9560000	20,84	82,44		
					MO sem LS =>	56,29	LS =>	0,00	MO com LS =>	56,29
					Valor do BDI =>	16,76			Valor com BDI =>	99,20
						Quant. =>	4,7900000	Preço Total =>	475,16	

Praça da Matriz, 66, Sede, Érico Cardoso - BA



Prefeitura Municipal de Érico Cardoso
CNPJ: 13.670.203/0001-37

2.1.2	Código	Banco	Descrição	Tipo	Und	Quant.	Valor Unit	Total		
Composição	7585	ORSE	Forma plana para sapatas, em madeira maciça, 05 usos, inclusive escoramento	Formas	m²	1,0000000	43,10	43,10		
Composição Auxiliar	10549	ORSE	Encargos Complementares - Servente	Provisórios	h	0,2150000	2,81	0,60		
Composição Auxiliar	10551	ORSE	Encargos Complementares - Carpinteiro	Provisórios	h	0,8600000	2,73	2,34		
Insumo	00001213/SIN	ORSE	Carpinteiro de formas (horista)	Mão de Obra	h	0,8600000	18,21	15,66		
Insumo	00002692/SIN	ORSE	Desmoldante protetor para formas de madeira, de base oleosaemulsionada em agua	Material	l	0,0200000	6,50	0,13		
Insumo	00005061/SIN	ORSE	Prego de aço polido com cabeça 18 x 27 (2 1/2 x 10)	Material	kg	0,1250000	12,74	1,59		
Insumo	00006111/SIN	ORSE	Servente de obras (horista)	Mão de Obra	h	0,2150000	13,65	2,93		
Insumo	00010567/SIN	ORSE	Tabua *2,5 x 23* cm em pinus, mista ou equivalente da regioa - bruta	Material	m	1,2500000	10,20	12,75		
Insumo	00043132/SIN	ORSE	Arame recozido 16 bwg, d = 1,65 mm (0,016 kg/m) ou 18 bwg, d = 1,25 mm (0,01 kg/m)	Material	kg	0,1500000	20,46	3,06		
Insumo	1569	ORSE	Madeira mista serrada (barrote) 6 x 6cm - 0,0036 m3/m (angelim, louro)	Material	m	0,7032000	5,47	3,84		
Insumo	6995	ORSE	Madeira mista serrada (sarrafo) 2,2 x 5,5cm - 0,00121 m³/m	Material	m	0,0780000	2,69	0,20		
					MO sem LS =>	18,59	LS =>	0,00	MO com LS =>	18,59
					Valor do BDI =>	8,76			Valor com BDI =>	51,86
					Quant. =>	10,3300000	Preço Total =>	535,71		

2.1.3	Código	Banco	Descrição	Tipo	Und	Quant.	Valor Unit	Total		
Composição	92759	SINAPI	ARMAÇÃO DE PILAR OU VIGA DE ESTRUTURA CONVENCIONAL DE CONCRETO ARMADO UTILIZANDO AÇO CA-60 DE 5,0 MM - MONTAGEM. AF_06/2022	FUES - FUNDAÇÕES E ESTRUTURAS	KG	1,0000000	11,71	11,71		
Composição Auxiliar	88238	SINAPI	AJUDANTE DE ARMADOR COM ENCARGOS COMPLEMENTARES	SEDI - SERVIÇOS DIVERSOS	H	0,0175000	21,52	0,37		
Composição Auxiliar	88245	SINAPI	ARMADOR COM ENCARGOS COMPLEMENTARES	SEDI - SERVIÇOS DIVERSOS	H	0,1069000	28,92	3,09		
Composição Auxiliar	92800	SINAPI	CORTE E DOBRA DE AÇO CA-60, DIÂMETRO DE 5,0 MM. AF_06/2022	FUES - FUNDAÇÕES E ESTRUTURAS	KG	1,0000000	7,58	7,58		
Insumo	00039017	SINAPI	ESPACADOR / DISTANCIADOR CIRCULAR COM ENTRADA LATERAL, EM PLASTICO, PARA VERGALHAO *4,2 A 12,5* MM, COBRIMENTO 20 MM	Material	UN	1,1900000	0,16	0,19		
Insumo	00043132	SINAPI	ARAME RECOZIDO 16 BWG, D = 1,65 MM (0,016 KG/M) OU 18 BWG, D = 1,25 MM (0,01 KG/M)	Material	KG	0,0250000	19,35	0,48		
					MO sem LS =>	4,05	LS =>	0,00	MO com LS =>	4,05
					Valor do BDI =>	2,38			Valor com BDI =>	14,09
					Quant. =>	51,5500000	Preço Total =>	726,33		

Praça da Matriz, 66, Sede, Érico Cardoso - BA



Prefeitura Municipal de Érico Cardoso
CNPJ: 13.670.203/0001-37

2.1.4	Código	Banco	Descrição	Tipo	Und	Quant.	Valor Unit	Total		
Composição	92762	SINAPI	ARMAÇÃO DE PILAR OU VIGA DE ESTRUTURA CONVENCIONAL DE CONCRETO ARMADO UTILIZANDO AÇO CA-50 DE 10,0 MM - MONTAGEM. AF_06/2022	FUES - FUNDAÇÕES E ESTRUTURAS	KG	1,0000000	8,36	8,36		
Composição Auxiliar	88238	SINAPI	AJUDANTE DE ARMADOR COM ENCARGOS COMPLEMENTARES	SEDI - SERVIÇOS DIVERSOS	H	0,0064000	21,52	0,13		
Composição Auxiliar	88245	SINAPI	ARMADOR COM ENCARGOS COMPLEMENTARES	SEDI - SERVIÇOS DIVERSOS	H	0,0392000	28,92	1,13		
Composição Auxiliar	92803	SINAPI	CORTE E DOBRA DE AÇO CA-50, DIÂMETRO DE 10,0 MM. AF_06/2022	FUES - FUNDAÇÕES E ESTRUTURAS	KG	1,0000000	6,54	6,54		
Insumo	00039017	SINAPI	ESPACADOR / DISTANCIADOR CIRCULAR COM ENTRADA LATERAL, EM PLASTICO, PARA VERGALHAO *4,2 A 12,5* MM, COBRIMENTO 20 MM	Material	UN	0,5430000	0,16	0,08		
Insumo	00043132	SINAPI	ARAME RECOZIDO 16 BWG, D = 1,65 MM (0,016 KG/M) OU 18 BWG, D = 1,25 MM (0,01 KG/M)	Material	KG	0,0250000	19,35	0,48		
					MO sem LS =>	1,17	LS =>	0,00	MO com LS =>	1,17
					Valor do BDI =>	1,70			Valor com BDI =>	10,06
						Quant. =>	22,2100000	Preço Total =>	223,43	

2.1.5	Código	Banco	Descrição	Tipo	Und	Quant.	Valor Unit	Total		
Composição	92761	SINAPI	ARMAÇÃO DE PILAR OU VIGA DE ESTRUTURA CONVENCIONAL DE CONCRETO ARMADO UTILIZANDO AÇO CA-50 DE 8,0 MM - MONTAGEM. AF_06/2022	FUES - FUNDAÇÕES E ESTRUTURAS	KG	1,0000000	9,54	9,54		
Composição Auxiliar	88238	SINAPI	AJUDANTE DE ARMADOR COM ENCARGOS COMPLEMENTARES	SEDI - SERVIÇOS DIVERSOS	H	0,0092000	21,52	0,19		
Composição Auxiliar	88245	SINAPI	ARMADOR COM ENCARGOS COMPLEMENTARES	SEDI - SERVIÇOS DIVERSOS	H	0,0561000	28,92	1,62		
Composição Auxiliar	92802	SINAPI	CORTE E DOBRA DE AÇO CA-50, DIÂMETRO DE 8,0 MM. AF_06/2022	FUES - FUNDAÇÕES E ESTRUTURAS	KG	1,0000000	7,14	7,14		
Insumo	00039017	SINAPI	ESPACADOR / DISTANCIADOR CIRCULAR COM ENTRADA LATERAL, EM PLASTICO, PARA VERGALHAO *4,2 A 12,5* MM, COBRIMENTO 20 MM	Material	UN	0,7430000	0,16	0,11		
Insumo	00043132	SINAPI	ARAME RECOZIDO 16 BWG, D = 1,65 MM (0,016 KG/M) OU 18 BWG, D = 1,25 MM (0,01 KG/M)	Material	KG	0,0250000	19,35	0,48		
					MO sem LS =>	1,76	LS =>	0,00	MO com LS =>	1,76
					Valor do BDI =>	1,94			Valor com BDI =>	11,48
						Quant. =>	99,1500000	Preço Total =>	1.138,24	

2.1.6	Código	Banco	Descrição	Tipo	Und	Quant.	Valor Unit	Total
Composição	94962	SINAPI	CONCRETO MAGRO PARA LASTRO, TRAÇO 1:4,5:4,5 (EM MASSA SECA DE CIMENTO/ AREIA MÉDIA/ BRITA 1) - PREPARO MECÂNICO COM BETONEIRA 400 L. AF_05/2021	FUES - FUNDAÇÕES E ESTRUTURAS	m³	1,0000000	351,73	351,73
Composição Auxiliar	88316	SINAPI	SERVENTE COM ENCARGOS COMPLEMENTARES	SEDI - SERVIÇOS DIVERSOS	H	2,3433000	20,84	48,83
Composição Auxiliar	88377	SINAPI	OPERADOR DE BETONEIRA ESTACIONÁRIA/MISTURADOR COM ENCARGOS COMPLEMENTARES	SEDI - SERVIÇOS DIVERSOS	H	1,4811000	37,17	55,05

Praça da Matriz, 66, Sede, Érico Cardoso - BA



Prefeitura Municipal de Érico Cardoso
CNPJ: 13.670.203/0001-37

Composição Auxiliar	88830	SINAPI	BETONEIRA CAPACIDADE NOMINAL DE 400 L, CAPACIDADE DE MISTURA 280 L, MOTOR ELÉTRICO TRIFÁSICO POTÊNCIA DE 2 CV, SEM CARREGADOR - CHP DIURNO. AF_05/2023	CHOR - CUSTOS HORÁRIOS DE MÁQUINAS E EQUIPAMENTOS	CHP	0,7623000	1,56	1,18	
Composição Auxiliar	88831	SINAPI	BETONEIRA CAPACIDADE NOMINAL DE 400 L, CAPACIDADE DE MISTURA 280 L, MOTOR ELÉTRICO TRIFÁSICO POTÊNCIA DE 2 CV, SEM CARREGADOR - CHI DIURNO. AF_05/2023	CHOR - CUSTOS HORÁRIOS DE MÁQUINAS E EQUIPAMENTOS	CHI	0,7188000	0,30	0,21	
Insumo	00000370	SINAPI	AREIA MEDIA - POSTO JAZIDA/FORNECEDOR (RETIRADO NA JAZIDA, SEM TRANSPORTE)	Material	m³	0,8269000	84,96	70,25	
Insumo	00001379	SINAPI	CIMENTO PORTLAND COMPOSTO CP II-32	Material	KG	212,0194000	0,60	127,21	
Insumo	00004721	SINAPI	PEDRA BRITADA N. 1 (9,5 a 19 MM) POSTO PEDREIRA/FORNECEDOR, SEM FRETE	Material	m³	0,5782000	84,76	49,00	
				MO sem LS =>	79,80	LS =>	0,00	MO com LS =>	79,80
				Valor do BDI =>	71,54			Valor com BDI =>	423,27
						Quant. =>	0,0500000	Preço Total =>	21,16

2.1.7	Código	Banco	Descrição	Tipo	Und	Quant.	Valor Unit	Total	
Composição	94965	SINAPI	CONCRETO FCK = 25MPA, TRAÇO 1:2,3:2,7 (EM MASSA SECA DE CIMENTO/ AREIA MÉDIA/ BRITA 1) - PREPARO MECÂNICO COM BETONEIRA 400 L. AF_05/2021	FUES - FUNDAÇÕES E ESTRUTURAS	m³	1,0000000	433,24	433,24	
Composição Auxiliar	88316	SINAPI	SERVENTE COM ENCARGOS COMPLEMENTARES	SEDI - SERVIÇOS DIVERSOS	H	2,3117000	20,84	48,17	
Composição Auxiliar	88377	SINAPI	OPERADOR DE BETONEIRA ESTACIONÁRIA/MISTURADOR COM ENCARGOS COMPLEMENTARES	SEDI - SERVIÇOS DIVERSOS	H	1,4637000	37,17	54,40	
Composição Auxiliar	88830	SINAPI	BETONEIRA CAPACIDADE NOMINAL DE 400 L, CAPACIDADE DE MISTURA 280 L, MOTOR ELÉTRICO TRIFÁSICO POTÊNCIA DE 2 CV, SEM CARREGADOR - CHP DIURNO. AF_05/2023	CHOR - CUSTOS HORÁRIOS DE MÁQUINAS E EQUIPAMENTOS	CHP	0,7534000	1,56	1,17	
Composição Auxiliar	88831	SINAPI	BETONEIRA CAPACIDADE NOMINAL DE 400 L, CAPACIDADE DE MISTURA 280 L, MOTOR ELÉTRICO TRIFÁSICO POTÊNCIA DE 2 CV, SEM CARREGADOR - CHI DIURNO. AF_05/2023	CHOR - CUSTOS HORÁRIOS DE MÁQUINAS E EQUIPAMENTOS	CHI	0,7103000	0,30	0,21	
Insumo	00000370	SINAPI	AREIA MEDIA - POSTO JAZIDA/FORNECEDOR (RETIRADO NA JAZIDA, SEM TRANSPORTE)	Material	m³	0,7229000	84,96	61,41	
Insumo	00001379	SINAPI	CIMENTO PORTLAND COMPOSTO CP II-32	Material	KG	362,6579000	0,60	217,59	
Insumo	00004721	SINAPI	PEDRA BRITADA N. 1 (9,5 a 19 MM) POSTO PEDREIRA/FORNECEDOR, SEM FRETE	Material	m³	0,5934000	84,76	50,29	
				MO sem LS =>	78,80	LS =>	0,00	MO com LS =>	78,80
				Valor do BDI =>	88,12			Valor com BDI =>	521,36
						Quant. =>	4,1900000	Preço Total =>	2.184,49

2.1.8	Código	Banco	Descrição	Tipo	Und	Quant.	Valor Unit	Total
-------	--------	-------	-----------	------	-----	--------	------------	-------

Praça da Matriz, 66, Sede, Érico Cardoso - BA



Prefeitura Municipal de Érico Cardoso
CNPJ: 13.670.203/0001-37

Composição	103670	SINAPI	LANÇAMENTO COM USO DE BALDES, ADENSAMENTO E ACABAMENTO DE CONCRETO EM ESTRUTURAS. AF_02/2022	FUES - FUNDAÇÕES E ESTRUTURAS	m³	1,0000000	297,89	297,89		
Composição Auxiliar	88262	SINAPI	CARPINTEIRO DE FORMAS COM ENCARGOS COMPLEMENTARES	SEDI - SERVIÇOS DIVERSOS	H	2,4590000	28,82	70,86		
Composição Auxiliar	88309	SINAPI	PEDREIRO COM ENCARGOS COMPLEMENTARES	SEDI - SERVIÇOS DIVERSOS	H	2,4590000	29,16	71,70		
Composição Auxiliar	88316	SINAPI	SERVENTE COM ENCARGOS COMPLEMENTARES	SEDI - SERVIÇOS DIVERSOS	H	7,3770000	20,84	153,73		
Composição Auxiliar	90586	SINAPI	VIBRADOR DE IMERSÃO, DIÂMETRO DE PONTEIRA 45MM, MOTOR ELÉTRICO TRIFÁSICO POTÊNCIA DE 2 CV - CHP DIURNO. AF_06/2015	CHOR - CUSTOS HORÁRIOS DE MÁQUINAS E EQUIPAMENTOS	CHP	1,0420000	1,03	1,07		
Composição Auxiliar	90587	SINAPI	VIBRADOR DE IMERSÃO, DIÂMETRO DE PONTEIRA 45MM, MOTOR ELÉTRICO TRIFÁSICO POTÊNCIA DE 2 CV - CHI DIURNO. AF_06/2015	CHOR - CUSTOS HORÁRIOS DE MÁQUINAS E EQUIPAMENTOS	CHI	1,4170000	0,38	0,53		
					MO sem LS =>	214,88	LS =>	0,00	MO com LS =>	214,88
					Valor do BDI =>	60,59			Valor com BDI =>	358,48
					Quant. =>	4,1900000	Preço Total =>	1.502,03		

2.1.9	Código	Banco	Descrição	Tipo	Und	Quant.	Valor Unit	Total		
Composição	98557	SINAPI	IMPERMEABILIZAÇÃO DE SUPERFÍCIE COM EMULSÃO ASFÁLTICA, 2 DEMÃOS. AF_09/2023	IMPE - IMPERMEABILIZAÇÕES E PROTEÇÕES DIVERSAS	m²	1,0000000	39,06	39,06		
Composição Auxiliar	88243	SINAPI	AJUDANTE ESPECIALIZADO COM ENCARGOS COMPLEMENTARES	SEDI - SERVIÇOS DIVERSOS	H	0,0969000	22,23	2,15		
Composição Auxiliar	88270	SINAPI	IMPERMEABILIZADOR COM ENCARGOS COMPLEMENTARES	SEDI - SERVIÇOS DIVERSOS	H	0,4299000	30,53	13,12		
Insumo	00000626	SINAPI	MANTA LIQUIDA DE BASE ASFALTICA MODIFICADA COM A ADICAO DE ELASTOMEROS DILUIDOS EM SOLVENTE ORGANICO, APLICACAO A FRIO (MEMBRANA IMPERMEABILIZANTE ASFÁSTICA)	Material	KG	1,5000000	15,86	23,79		
					MO sem LS =>	11,75	LS =>	0,00	MO com LS =>	11,75
					Valor do BDI =>	7,94			Valor com BDI =>	47,00
					Quant. =>	44,7700000	Preço Total =>	2.104,19		

2.2	Superestrutura							6.654,00
2.2.1	Código	Banco	Descrição	Tipo	Und	Quant.	Valor Unit	Total
Composição	7453	ORSE	Forma plana para pilares, em compensado resinado de 12mm, 06 usos, inclusive escoramento	Formas	m²	1,0000000	40,01	40,01
Composição Auxiliar	10549	ORSE	Encargos Complementares - Servente	Provisórios	h	0,1900000	2,81	0,53
Composição Auxiliar	10551	ORSE	Encargos Complementares - Carpinteiro	Provisórios	h	0,7600000	2,73	2,07
Insumo	00001213/SIN	ORSE	Carpinteiro de formas (horista)	Mão de Obra	h	0,7600000	18,21	13,83
Insumo	00002692/SIN	ORSE	Desmoldante protetor para formas de madeira, de base oleosaemulsionada em agua	Material	l	0,0200000	6,50	0,13

Praça da Matriz, 66, Sede, Érico Cardoso - BA



Prefeitura Municipal de Érico Cardoso
CNPJ: 13.670.203/0001-37

Insumo	00005061/SIN	ORSE	Prego de aço polido com cabeça 18 x 27 (2 1/2 x 10)	Material	kg	0,1250000	12,74	1,59		
Insumo	00006111/SIN	ORSE	Servente de obras (horista)	Mão de Obra	h	0,1900000	13,65	2,59		
Insumo	00043132/SIN	ORSE	Arame recozido 16 bwg, d = 1,65 mm (0,016 kg/m) ou 18 bwg, d = 1,25 mm (0,01 kg/m)	Material	kg	0,1500000	20,46	3,06		
Insumo	1569	ORSE	Madeira mista serrada (barrote) 6 x 6cm - 0,0036 m3/m (angelim, louro)	Material	m	1,0440000	5,47	5,71		
Insumo	630	ORSE	Compensado resinado 12mm - Madeirit ou similar	Material	m²	0,2130000	30,49	6,49		
Insumo	6995	ORSE	Madeira mista serrada (sarrafo) 2,2 x 5,5cm - 0,00121 m³/m	Material	m	1,4910000	2,69	4,01		
					MO sem LS =>	16,42	LS =>	0,00	MO com LS =>	16,42
					Valor do BDI =>	8,13			Valor com BDI =>	48,14
					Quant. =>	15,4900000	Preço Total =>	745,68		

2.2.2	Código	Banco	Descrição	Tipo	Und	Quant.	Valor Unit	Total		
Composição	92759	SINAPI	ARMAÇÃO DE PILAR OU VIGA DE ESTRUTURA CONVENCIONAL DE CONCRETO ARMADO UTILIZANDO AÇO CA-60 DE 5,0 MM - MONTAGEM. AF_06/2022	FUES - FUNDAÇÕES E ESTRUTURAS	KG	1,0000000	11,71	11,71		
Composição Auxiliar	88238	SINAPI	AJUDANTE DE ARMADOR COM ENCARGOS COMPLEMENTARES	SEDI - SERVIÇOS DIVERSOS	H	0,0175000	21,52	0,37		
Composição Auxiliar	88245	SINAPI	ARMADOR COM ENCARGOS COMPLEMENTARES	SEDI - SERVIÇOS DIVERSOS	H	0,1069000	28,92	3,09		
Composição Auxiliar	92800	SINAPI	CORTE E DOBRA DE AÇO CA-60, DIÂMETRO DE 5,0 MM. AF_06/2022	FUES - FUNDAÇÕES E ESTRUTURAS	KG	1,0000000	7,58	7,58		
Insumo	00039017	SINAPI	ESPACADOR / DISTANCIADOR CIRCULAR COM ENTRADA LATERAL, EM PLASTICO, PARA VERGALHAO *4,2 A 12,5* MM, COBRIMENTO 20 MM	Material	UN	1,1900000	0,16	0,19		
Insumo	00043132	SINAPI	ARAME RECOZIDO 16 BWG, D = 1,65 MM (0,016 KG/M) OU 18 BWG, D = 1,25 MM (0,01 KG/M)	Material	KG	0,0250000	19,35	0,48		
					MO sem LS =>	4,05	LS =>	0,00	MO com LS =>	4,05
					Valor do BDI =>	2,38			Valor com BDI =>	14,09
					Quant. =>	100,9900000	Preço Total =>	1.422,94		

2.2.3	Código	Banco	Descrição	Tipo	Und	Quant.	Valor Unit	Total
Composição	92762	SINAPI	ARMAÇÃO DE PILAR OU VIGA DE ESTRUTURA CONVENCIONAL DE CONCRETO ARMADO UTILIZANDO AÇO CA-50 DE 10,0 MM - MONTAGEM. AF_06/2022	FUES - FUNDAÇÕES E ESTRUTURAS	KG	1,0000000	8,36	8,36
Composição Auxiliar	88238	SINAPI	AJUDANTE DE ARMADOR COM ENCARGOS COMPLEMENTARES	SEDI - SERVIÇOS DIVERSOS	H	0,0064000	21,52	0,13
Composição Auxiliar	88245	SINAPI	ARMADOR COM ENCARGOS COMPLEMENTARES	SEDI - SERVIÇOS DIVERSOS	H	0,0392000	28,92	1,13
Composição Auxiliar	92803	SINAPI	CORTE E DOBRA DE AÇO CA-50, DIÂMETRO DE 10,0 MM. AF_06/2022	FUES - FUNDAÇÕES E ESTRUTURAS	KG	1,0000000	6,54	6,54

Praça da Matriz, 66, Sede, Érico Cardoso - BA



Prefeitura Municipal de Érico Cardoso
CNPJ: 13.670.203/0001-37

Insumo	00039017	SINAPI	ESPACADOR / DISTANCIADOR CIRCULAR COM ENTRADA LATERAL, EM PLASTICO, PARA VERGALHAO *4,2 A 12,5* MM, COBRIMENTO 20 MM	Material	UN	0,5430000	0,16	0,08	
Insumo	00043132	SINAPI	ARAME RECOZIDO 16 BWG, D = 1,65 MM (0,016 KG/M) OU 18 BWG, D = 1,25 MM (0,01 KG/M)	Material	KG	0,0250000	19,35	0,48	
				MO sem LS =>	1,17	LS =>	0,00	MO com LS =>	1,17
				Valor do BDI =>	1,70			Valor com BDI =>	10,06
				Quant. =>		66,6400000		Preço Total =>	670,39

2.2.4	Código	Banco	Descrição	Tipo	Und	Quant.	Valor Unit	Total	
Composição	92761	SINAPI	ARMAÇÃO DE PILAR OU VIGA DE ESTRUTURA CONVENCIONAL DE CONCRETO ARMADO UTILIZANDO AÇO CA-50 DE 8,0 MM - MONTAGEM. AF_06/2022	FUES - FUNDAÇÕES E ESTRUTURAS	KG	1,0000000	9,54	9,54	
Composição Auxiliar	88238	SINAPI	AJUDANTE DE ARMADOR COM ENCARGOS COMPLEMENTARES	SEDI - SERVIÇOS DIVERSOS	H	0,0092000	21,52	0,19	
Composição Auxiliar	88245	SINAPI	ARMADOR COM ENCARGOS COMPLEMENTARES	SEDI - SERVIÇOS DIVERSOS	H	0,0561000	28,92	1,62	
Composição Auxiliar	92802	SINAPI	CORTE E DOBRA DE AÇO CA-50, DIÂMETRO DE 8,0 MM. AF_06/2022	FUES - FUNDAÇÕES E ESTRUTURAS	KG	1,0000000	7,14	7,14	
Insumo	00039017	SINAPI	ESPACADOR / DISTANCIADOR CIRCULAR COM ENTRADA LATERAL, EM PLASTICO, PARA VERGALHAO *4,2 A 12,5* MM, COBRIMENTO 20 MM	Material	UN	0,7430000	0,16	0,11	
Insumo	00043132	SINAPI	ARAME RECOZIDO 16 BWG, D = 1,65 MM (0,016 KG/M) OU 18 BWG, D = 1,25 MM (0,01 KG/M)	Material	KG	0,0250000	19,35	0,48	
				MO sem LS =>	1,76	LS =>	0,00	MO com LS =>	1,76
				Valor do BDI =>	1,94			Valor com BDI =>	11,48
				Quant. =>		124,2300000		Preço Total =>	1.426,16

2.2.5	Código	Banco	Descrição	Tipo	Und	Quant.	Valor Unit	Total
Composição	94965	SINAPI	CONCRETO FCK = 25MPA, TRAÇO 1:2,3:2,7 (EM MASSA SECA DE CIMENTO/ AREIA MÉDIA/ BRITA 1) - PREPARO MECÂNICO COM BETONEIRA 400 L. AF_05/2021	FUES - FUNDAÇÕES E ESTRUTURAS	m³	1,0000000	433,24	433,24
Composição Auxiliar	88316	SINAPI	SERVENTE COM ENCARGOS COMPLEMENTARES	SEDI - SERVIÇOS DIVERSOS	H	2,3117000	20,84	48,17
Composição Auxiliar	88377	SINAPI	OPERADOR DE BETONEIRA ESTACIONÁRIA/MISTURADOR COM ENCARGOS COMPLEMENTARES	SEDI - SERVIÇOS DIVERSOS	H	1,4637000	37,17	54,40
Composição Auxiliar	88830	SINAPI	BETONEIRA CAPACIDADE NOMINAL DE 400 L, CAPACIDADE DE MISTURA 280 L, MOTOR ELÉTRICO TRIFÁSICO POTÊNCIA DE 2 CV, SEM CARREGADOR - CHP DIURNO. AF_05/2023	CHOR - CUSTOS HORÁRIOS DE MÁQUINAS E EQUIPAMENTOS	CHP	0,7534000	1,56	1,17
Composição Auxiliar	88831	SINAPI	BETONEIRA CAPACIDADE NOMINAL DE 400 L, CAPACIDADE DE MISTURA 280 L, MOTOR ELÉTRICO TRIFÁSICO POTÊNCIA DE 2 CV, SEM CARREGADOR - CHI DIURNO. AF_05/2023	CHOR - CUSTOS HORÁRIOS DE MÁQUINAS E EQUIPAMENTOS	CHI	0,7103000	0,30	0,21
Insumo	00000370	SINAPI	AREIA MEDIA - POSTO JAZIDA/FORNECEDOR (RETIRADO NA JAZIDA, SEM TRANSPORTE)	Material	m³	0,7229000	84,96	61,41

Praça da Matriz, 66, Sede, Érico Cardoso - BA



Prefeitura Municipal de Érico Cardoso
CNPJ: 13.670.203/0001-37

Insumo	00001379	SINAPI	CIMENTO PORTLAND COMPOSTO CP II-32	Material	KG	362,6579000	0,60	217,59	
Insumo	00004721	SINAPI	PEDRA BRITADA N. 1 (9,5 a 19 MM) POSTO PEDREIRA/FORNECEDOR, SEM FRETE	Material	m³	0,5934000	84,76	50,29	
				MO sem LS =>	78,80	LS =>	0,00	MO com LS =>	78,80
				Valor do BDI =>	88,12			Valor com BDI =>	521,36
				Quant. =>		2,2000000	Preço Total =>	1.146,99	

2.2.6	Código	Banco	Descrição	Tipo	Und	Quant.	Valor Unit	Total	
Composição	103670	SINAPI	LANÇAMENTO COM USO DE BALDES, ADENSAMENTO E ACABAMENTO DE CONCRETO EM ESTRUTURAS. AF_02/2022	FUES - FUNDAÇÕES E ESTRUTURAS	m³	1,0000000	297,89	297,89	
Composição Auxiliar	88262	SINAPI	CARPINTEIRO DE FORMAS COM ENCARGOS COMPLEMENTARES	SEDI - SERVIÇOS DIVERSOS	H	2,4590000	28,82	70,86	
Composição Auxiliar	88309	SINAPI	PEDREIRO COM ENCARGOS COMPLEMENTARES	SEDI - SERVIÇOS DIVERSOS	H	2,4590000	29,16	71,70	
Composição Auxiliar	88316	SINAPI	SERVENTE COM ENCARGOS COMPLEMENTARES	SEDI - SERVIÇOS DIVERSOS	H	7,3770000	20,84	153,73	
Composição Auxiliar	90586	SINAPI	VIBRADOR DE IMERSÃO, DIÂMETRO DE PONTEIRA 45MM, MOTOR ELÉTRICO TRIFÁSICO POTÊNCIA DE 2 CV - CHP DIURNO. AF_06/2015	CHOR - CUSTOS HORÁRIOS DE MÁQUINAS E EQUIPAMENTOS	CHP	1,0420000	1,03	1,07	
Composição Auxiliar	90587	SINAPI	VIBRADOR DE IMERSÃO, DIÂMETRO DE PONTEIRA 45MM, MOTOR ELÉTRICO TRIFÁSICO POTÊNCIA DE 2 CV - CHI DIURNO. AF_06/2015	CHOR - CUSTOS HORÁRIOS DE MÁQUINAS E EQUIPAMENTOS	CHI	1,4170000	0,38	0,53	
				MO sem LS =>	214,88	LS =>	0,00	MO com LS =>	214,88
				Valor do BDI =>	60,59			Valor com BDI =>	358,48
				Quant. =>		2,2000000	Preço Total =>	788,65	

2.2.7	Código	Banco	Descrição	Tipo	Und	Quant.	Valor Unit	Total
Composição	101964	SINAPI	LAJE PRÉ-MOLDADA UNIDIRECIONAL, BIAPOIADA, PARA FORRO, ENCHIMENTO EM CERÂMICA, VIGOTA CONVENCIONAL, ALTURA TOTAL DA LAJE (ENCHIMENTO+CAPA) = (8+3). AF_11/2020_PA	FUES - FUNDAÇÕES E ESTRUTURAS	m²	1,0000000	147,11	147,11
Composição Auxiliar	103674	SINAPI	CONCRETAGEM DE VIGAS E LAJES, FCK=25 MPA, PARA LAJES PREMOLDADAS COM USO DE BOMBA - LANÇAMENTO, ADENSAMENTO E ACABAMENTO. AF_02/2022_PS	FUES - FUNDAÇÕES E ESTRUTURAS	m³	0,0440000	601,68	26,47
Composição Auxiliar	88262	SINAPI	CARPINTEIRO DE FORMAS COM ENCARGOS COMPLEMENTARES	SEDI - SERVIÇOS DIVERSOS	H	0,5010000	28,82	14,43
Composição Auxiliar	88316	SINAPI	SERVENTE COM ENCARGOS COMPLEMENTARES	SEDI - SERVIÇOS DIVERSOS	H	0,3540000	20,84	7,37
Composição Auxiliar	92273	SINAPI	FABRICAÇÃO DE ESCORAS DO TIPO PONTALETE, EM MADEIRA, PARA PÉ-DIREITO SIMPLES. AF_09/2020	FUES - FUNDAÇÕES E ESTRUTURAS	M	0,9700000	16,19	15,70
Composição Auxiliar	92767	SINAPI	ARMAÇÃO DE LAJE DE ESTRUTURA CONVENCIONAL DE CONCRETO ARMADO UTILIZANDO AÇO CA-60 DE 4,2 MM - MONTAGEM. AF_06/2022	FUES - FUNDAÇÕES E ESTRUTURAS	KG	0,9910000	13,06	12,94
Insumo	00003736	SINAPI	LAJE PRE-MOLDADA CONVENCIONAL (LAJOTAS + VIGOTAS) PARA FORRO, UNIDIRECIONAL, SOBRECARGA DE 100 KG/M2, VAO ATE 4,00 M (SEM COLOCACAO)	Material	m²	1,0000000	36,53	36,53

Praça da Matriz, 66, Sede, Érico Cardoso - BA



Prefeitura Municipal de Érico Cardoso
CNPJ: 13.670.203/0001-37

Insumo	00006193	SINAPI	TABUA NAO APARELHADA *2,5 X 20* CM, EM MACARANDUBA/MASSARANDUBA, ANGELIM OU EQUIVALENTE DA REGIAO - BRUTA	Material	M	1,8700000	17,57	32,85		
Insumo	00040304	SINAPI	PREGO DE ACO POLIDO COM CABECA DUPLA 17 X 27 (2 1/2 X 11)	Material	KG	0,0400000	20,64	0,82		
				MO sem LS =>		26,38	LS =>	0,00	MO com LS =>	26,38
				Valor do BDI =>		29,92			Valor com BDI =>	177,03
					Quant. =>	2,5600000			Preço Total =>	453,19

3			Alvenaria de Vedação					23.629,34		
3.4	Código	Banco	Descrição	Tipo	Und	Quant.	Valor Unit	Total		
Composição	156	ORSE	Alvenaria tijolo cerâmico maciço (5x9x19), esp = 0,09m (singela aparente), com argamassa traço t5 - 1:2:8 (cimento / cal / areia) c/ junta de 2,0cm - R1	Alvenarias de Vedação	m²	1,0000000	98,75	98,75		
Composição Auxiliar	10549	ORSE	Encargos Complementares - Servente	Provisórios	h	1,0900000	2,81	3,06		
Composição Auxiliar	10550	ORSE	Encargos Complementares - Pedreiro	Provisórios	h	1,8200000	2,71	4,93		
Composição Auxiliar	3308	ORSE	Argamassa em volume - cimento, cal e areia traço t-5 (1:2:8) - 1 saco cimento 50 kg / 2 sacos cal 20 kg / 8 padiolas de areia dim 0.35 x 0.45 x 0.13 m - Confeção mecânica e transporte	Conversão InfoWOrca	m³	0,0320000	443,71	14,19		
Insumo	00004750/SIN	ORSE	Pedreiro (horista)	Mão de Obra	h	1,8200000	18,21	33,14		
Insumo	00006111/SIN	ORSE	Servente de obras (horista)	Mão de Obra	h	1,0900000	13,65	14,87		
Insumo	2212	ORSE	Tijolo cerâmico maciço 5 x 9 x 19cm	Material	un	68,0000000	0,42	28,56		
				MO sem LS =>		49,75	LS =>	0,00	MO com LS =>	49,75
				Valor do BDI =>		20,08			Valor com BDI =>	118,83
					Quant. =>	198,8500000			Preço Total =>	23.629,34

4			Cobertura					7.501,48
4.1	Código	Banco	Descrição	Tipo	Und	Quant.	Valor Unit	Total
Composição	92541	SINAPI	TRAMA DE MADEIRA COMPOSTA POR RIPAS, CAIBROS E TERÇAS PARA TELHADOS DE ATÉ 2 ÁGUAS PARA TELHA CERÂMICA CAPA-CANAL, INCLUSO TRANSPORTE VERTICAL. AF_07/2019	COBE - COBERTURA	m²	1,0000000	71,08	71,08
Composição Auxiliar	88239	SINAPI	AJUDANTE DE CARPINTEIRO COM ENCARGOS COMPLEMENTARES	SEDI - SERVIÇOS DIVERSOS	H	0,4020000	21,47	8,63
Composição Auxiliar	88262	SINAPI	CARPINTEIRO DE FORMAS COM ENCARGOS COMPLEMENTARES	SEDI - SERVIÇOS DIVERSOS	H	0,4000000	28,82	11,52

Praça da Matriz, 66, Sede, Érico Cardoso - BA



Prefeitura Municipal de Érico Cardoso
CNPJ: 13.670.203/0001-37

Composição Auxiliar	93281	SINAPI	GUINCHO ELÉTRICO DE COLUNA, CAPACIDADE 400 KG, COM MOTO FREIO, MOTOR TRIFÁSICO DE 1,25 CV - CHP DIURNO. AF_03/2016	CHOR - CUSTOS HORÁRIOS DE MÁQUINAS E EQUIPAMENTOS	CHP	0,0412000	35,17	1,44		
Composição Auxiliar	93282	SINAPI	GUINCHO ELÉTRICO DE COLUNA, CAPACIDADE 400 KG, COM MOTO FREIO, MOTOR TRIFÁSICO DE 1,25 CV - CHI DIURNO. AF_03/2016	CHOR - CUSTOS HORÁRIOS DE MÁQUINAS E EQUIPAMENTOS	CHI	0,0571000	34,28	1,95		
Insumo	00004408	SINAPI	RIPA NAO APARELHADA, *1,5 X 5* CM, EM MACARANDUBA/MASSARANDUBA, ANGELIM OU EQUIVALENTE DA REGIAO - BRUTA	Material	M	2,5730000	1,97	5,06		
Insumo	00004425	SINAPI	VIGA NAO APARELHADA *6 X 12* CM, EM MACARANDUBA/MASSARANDUBA, ANGELIM OU EQUIVALENTE DA REGIAO - BRUTA	Material	M	0,7350000	21,91	16,10		
Insumo	00004430	SINAPI	CAIBRO NAO APARELHADO *5 X 6* CM, EM MACARANDUBA/MASSARANDUBA, ANGELIM OU EQUIVALENTE DA REGIAO - BRUTA	Material	M	2,3360000	10,36	24,20		
Insumo	00020247	SINAPI	PREGO DE ACO POLIDO COM CABECA 15 X 15 (1 1/4 X 13)	Material	KG	0,0700000	15,42	1,07		
Insumo	00039027	SINAPI	PREGO DE ACO POLIDO COM CABECA 19 X 36 (3 1/4 X 9)	Material	KG	0,0500000	13,91	0,69		
Insumo	00040568	SINAPI	PREGO DE ACO POLIDO COM CABECA 22 X 48 (4 1/4 X 5)	Material	KG	0,0300000	14,03	0,42		
				MO sem LS =>		17,62	LS =>	0,00	MO com LS =>	17,62
				Valor do BDI =>		14,45			Valor com BDI =>	85,53
					Quant. =>	53,8900000			Preço Total =>	4.609,21

4.2	Código	Banco	Descrição	Tipo	Und	Quant.	Valor Unit	Total		
Composição	230	ORSE	Telhamento com telha cerâmica tipo colonial, 1ª qualid, cor clara, Itabaianinha ou similar - Rev 02	Telhamento	m²	1,0000000	44,60	44,60		
Composição Auxiliar	10549	ORSE	Encargos Complementares - Servente	Provisórios	h	1,0000000	2,81	2,81		
Composição Auxiliar	10551	ORSE	Encargos Complementares - Carpinteiro	Provisórios	h	0,5000000	2,73	1,36		
Insumo	00001213/SIN	ORSE	Carpinteiro de formas (horista)	Mão de Obra	h	0,5000000	18,21	9,10		
Insumo	00006111/SIN	ORSE	Servente de obras (horista)	Mão de Obra	h	1,0000000	13,65	13,65		
Insumo	2187	ORSE	Telha cerâmica tipo colonial, simples, não resinada, cor clara, 1ª qualid, comp=51cm, 26 un/m² (Itabaianinha ou similar)	Material	un	26,0000000	0,68	17,68		
				MO sem LS =>		22,75	LS =>	0,00	MO com LS =>	22,75
				Valor do BDI =>		9,07			Valor com BDI =>	53,67
					Quant. =>	53,8900000			Preço Total =>	2.892,27

5			Revestimento Cerâmico					4.760,43
5.1	Código	Banco	Descrição	Tipo	Und	Quant.	Valor Unit	Total

Praça da Matriz, 66, Sede, Érico Cardoso - BA



Prefeitura Municipal de Érico Cardoso
CNPJ: 13.670.203/0001-37

Composição	87251	SINAPI	REVESTIMENTO CERÂMICO PARA PISO COM PLACAS TIPO ESMALTADA EXTRA DE DIMENSÕES 45X45 CM APLICADA EM AMBIENTES DE ÁREA MAIOR QUE 10 M2. AF_02/2023_PE	PISO - PISOS	m²	1,0000000	39,64	39,64		
Composição Auxiliar	88256	SINAPI	AZULEJISTA OU LADRILHISTA COM ENCARGOS COMPLEMENTARES	SEDI - SERVIÇOS DIVERSOS	H	0,2537000	29,00	7,35		
Composição Auxiliar	88316	SINAPI	SERVEANTE COM ENCARGOS COMPLEMENTARES	SEDI - SERVIÇOS DIVERSOS	H	0,1308000	20,84	2,72		
Insumo	00001287	SINAPI	PISO EM CERAMICA ESMALTADA EXTRA, COR LISA, PEI MAIOR OU IGUAL A 4, FORMATO MENOR OU IGUAL A 2025 CM2	Material	m²	1,0600000	21,64	22,93		
Insumo	00001381	SINAPI	ARGAMASSA COLANTE AC I PARA CERAMICAS	Material	KG	9,1325000	0,65	5,93		
Insumo	00034357	SINAPI	REJUNTE CIMENTICIO, QUALQUER COR	Material	KG	0,1880000	3,80	0,71		
					MO sem LS =>	7,52	LS =>	0,00	MO com LS =>	7,52
					Valor do BDI =>	8,06			Valor com BDI =>	47,70
					Quant. =>	51,3200000	Preço Total =>	2.447,96		

5.2	Código	Banco	Descrição	Tipo	Und	Quant.	Valor Unit	Total		
Composição	87630	SINAPI	CONTRAPISO EM ARGAMASSA TRAÇO 1:4 (CIMENTO E AREIA), PREPARO MECÂNICO COM BETONEIRA 400 L, APLICADO EM ÁREAS SECAS SOBRE LAJE, ADERIDO, ACABAMENTO NÃO REFORÇADO, ESPESSURA 3CM. AF_07/2021	PISO - PISOS	m²	1,0000000	37,45	37,45		
Composição Auxiliar	87301	SINAPI	ARGAMASSA TRAÇO 1:4 (EM VOLUME DE CIMENTO E AREIA MÉDIA ÚMIDA) PARA CONTRAPISO, PREPARO MECÂNICO COM BETONEIRA 400 L. AF_08/2019	SEDI - SERVIÇOS DIVERSOS	m³	0,0431000	574,59	24,76		
Composição Auxiliar	88309	SINAPI	PEDREIRO COM ENCARGOS COMPLEMENTARES	SEDI - SERVIÇOS DIVERSOS	H	0,2450000	29,16	7,14		
Composição Auxiliar	88316	SINAPI	SERVEANTE COM ENCARGOS COMPLEMENTARES	SEDI - SERVIÇOS DIVERSOS	H	0,1230000	20,84	2,56		
Insumo	00001379	SINAPI	CIMENTO PORTLAND COMPOSTO CP II-32	Material	KG	0,5000000	0,60	0,30		
Insumo	00007334	SINAPI	ADITIVO ADESIVO LIQUIDO PARA ARGAMASSAS DE REVESTIMENTOS CIMENTICIOS	Material	L	0,2100000	12,84	2,69		
					MO sem LS =>	13,80	LS =>	0,00	MO com LS =>	13,80
					Valor do BDI =>	7,61			Valor com BDI =>	45,06
					Quant. =>	51,3200000	Preço Total =>	2.312,47		

6	Código	Banco	Descrição	Tipo	Und	Quant.	Valor Unit	Total
6.1	13049	ORSE	Porta em alumínio lambril, cor branca ou bronze, de abrir ou correr, completa, inclusive caixilhos, dobradiças ou roldanas e fechadura	Esquadrias de Alumínio	m²	1,0000000	461,19	461,19
Composição Auxiliar	10549	ORSE	Encargos Complementares - Servente	Provisórios	h	1,0000000	2,81	2,81

Praça da Matriz, 66, Sede, Érico Cardoso - BA



Prefeitura Municipal de Érico Cardoso
CNPJ: 13.670.203/0001-37

Composição Auxiliar	10550	ORSE	Encargos Complementares - Pedreiro	Provisórios	h	1,0000000	2,71	2,71		
Composição Auxiliar	1903	ORSE	Argamassa cimento e areia traço t-1 (1:3) - 1 saco cimento 50kg / 3 padiolas areia dim. 0.35 x 0.45 x 0.23 m - Confeção mecânica e transporte	Argamassas	m³	0,0030000	432,03	1,29		
Insumo	00004750/SIN	ORSE	Pedreiro (horista)	Mão de Obra	h	1,0000000	18,21	18,21		
Insumo	00006111/SIN	ORSE	Servente de obras (horista)	Mão de Obra	h	1,0000000	13,65	13,65		
Insumo	13797	ORSE	Porta em alumínio lambril, cor branca ou bronze, de abrir ou correr, completa, inclusive caixilhos, dobradiças ou roldanas e fechadura	Material	m²	1,0000000	422,52	422,52		
					MO sem LS =>	32,02	LS =>	0,00	MO com LS =>	32,02
					Valor do BDI =>	93,80			Valor com BDI =>	554,99
					Quant. =>	5,2500000	Preço Total =>	2.913,69		

6.2	Código	Banco	Descrição	Tipo	Und	Quant.	Valor Unit	Total		
Composição	CPU 027	Próprio	DIVISORIA SANITÁRIA, TIPO CABINE, EM EUCALIPTO Ø10cm, ASSENTADO ACIMA DE UMA VIGOTA DE SEÇÃO 15X15CM.	PARE - PAREDES/PAINEIS	m²	1,0000000	111,54	111,54		
Composição Auxiliar	9858	ORSE	Assentamento de peças de eucalipto tratado, d=10 a 13cm para confecção de pergolado (ref.obra Sergipetec)	Madeiramento	m	5,0000000	15,78	78,90		
Composição Auxiliar	92761	SINAPI	ARMAÇÃO DE PILAR OU VIGA DE ESTRUTURA CONVENCIONAL DE CONCRETO ARMADO UTILIZANDO AÇO CA-50 DE 8,0 MM - MONTAGEM. AF_06/2022	FUES - FUNDAÇÕES E ESTRUTURAS	KG	0,7900000	9,54	7,53		
Composição Auxiliar	94969	SINAPI	CONCRETO FCK = 15MPA, TRAÇO 1:3,4:3,5 (EM MASSA SECA DE CIMENTO/ AREIA MÉDIA/ BRITA 1) - PREPARO MECÂNICO COM BETONEIRA 600 L. AF_05/2021	FUES - FUNDAÇÕES E ESTRUTURAS	m³	0,0225000	376,31	8,46		
Composição Auxiliar	88497	SINAPI	EMASSAMENTO COM MASSA LÁTEX, APLICAÇÃO EM PAREDE, DUAS DEMÃOS, LIXAMENTO MANUAL. AF_04/2023	PINT - PINTURAS	m²	0,6000000	17,37	10,42		
Composição Auxiliar	104641	SINAPI	PINTURA LÁTEX ACRÍLICA ECONÔMICA, APLICAÇÃO MANUAL EM PAREDES, DUAS DEMÃOS. AF_04/2023	PINT - PINTURAS	m²	0,6000000	9,11	5,46		
Insumo	00020247	SINAPI	PREGO DE AÇO POLIDO COM CABECA 15 X 15 (1 1/4 X 13)	Material	KG	0,0500000	15,42	0,77		
					MO sem LS =>	68,28	LS =>	0,00	MO com LS =>	68,28
					Valor do BDI =>	22,68			Valor com BDI =>	134,22
					Quant. =>	17,9700000	Preço Total =>	2.411,93		

6.3	Código	Banco	Descrição	Tipo	Und	Quant.	Valor Unit	Total
Composição	102257	SINAPI	DIVISORIA SANITÁRIA, TIPO CABINE, EM PAINEL DE GRANILITE, ESP = 3CM, ASSENTADO COM ARGAMASSA COLANTE AC III-E, EXCLUSIVE FERRAGENS. AF_01/2021	PARE - PAREDES/PAINEIS	m²	1,0000000	312,50	312,50
Composição Auxiliar	88274	SINAPI	MARMORISTA/GRANITEIRO COM ENCARGOS COMPLEMENTARES	SEDI - SERVIÇOS DIVERSOS	H	1,2650000	29,00	36,68

Praça da Matriz, 66, Sede, Érico Cardoso - BA



Prefeitura Municipal de Érico Cardoso
CNPJ: 13.670.203/0001-37

Composição Auxiliar	88316	SINAPI	SERVENTE COM ENCARGOS COMPLEMENTARES	SEDI - SERVIÇOS DIVERSOS	H	0,6330000	20,84	13,19		
Composição Auxiliar	91692	SINAPI	SERRA CIRCULAR DE BANCADA COM MOTOR ELÉTRICO POTÊNCIA DE 5HP, COM COIFA PARA DISCO 10" - CHP DIURNO. AF_08/2015	CHOR - CUSTOS HORÁRIOS DE MÁQUINAS E EQUIPAMENTOS	CHP	0,0420000	38,24	1,60		
Composição Auxiliar	91693	SINAPI	SERRA CIRCULAR DE BANCADA COM MOTOR ELÉTRICO POTÊNCIA DE 5HP, COM COIFA PARA DISCO 10" - CHI DIURNO. AF_08/2015	CHOR - CUSTOS HORÁRIOS DE MÁQUINAS E EQUIPAMENTOS	CHI	1,2230000	37,12	45,39		
Insumo	00000131	SINAPI	ADESIVO ESTRUTURAL A BASE DE RESINA EPOXI, BICOMPONENTE, PASTOSO (TIXOTROPICO)	Material	KG	0,5300000	32,35	17,14		
Insumo	00010698	SINAPI	DIVISORIA, PLACA PRE-MOLDADA EM GRANILITE, MARMORITE OU GRANITINA, E = *3 CM	Material	m²	1,0500000	186,96	196,30		
Insumo	00037596	SINAPI	ARGAMASSA COLANTE TIPO AC III E	Material	KG	0,9700000	2,27	2,20		
					MO sem LS =>	76,73	LS =>	0,00	MO com LS =>	76,73
					Valor do BDI =>	63,56			Valor com BDI =>	376,06
					Quant. =>	0,9000000	Preço Total =>	338,45		

6.4	Código	Banco	Descrição	Tipo	Und	Quant.	Valor Unit	Total		
Composição	11956	ORSE	Porta em chapa lisa de alumínio, cor N/P/B, comum, de abrir ou correr	Esquadrias de Alumínio	m²	1,0000000	267,00	267,00		
Composição Auxiliar	10549	ORSE	Encargos Complementares - Servente	Provisórios	h	1,0000000	2,81	2,81		
Composição Auxiliar	10550	ORSE	Encargos Complementares - Pedreiro	Provisórios	h	1,0000000	2,71	2,71		
Composição Auxiliar	1903	ORSE	Argamassa cimento e areia traço t-1 (1:3) - 1 saco cimento 50kg / 3 padiolas areia dim. 0.35 x 0.45 x 0.23 m - Confeccção mecânica e transporte	Argamassas	m³	0,0030000	432,03	1,29		
Insumo	00004750/SIN	ORSE	Pedreiro (horista)	Mão de Obra	h	1,0000000	18,21	18,21		
Insumo	00006111/SIN	ORSE	Servente de obras (horista)	Mão de Obra	h	1,0000000	13,65	13,65		
Insumo	12807	ORSE	Porta em chapa lisa de alumínio, cor N/P/B, comum, de abrir ou correr	Material	m²	1,0000000	228,33	228,33		
					MO sem LS =>	32,02	LS =>	0,00	MO com LS =>	32,02
					Valor do BDI =>	54,30			Valor com BDI =>	321,30
					Quant. =>	10,4000000	Preço Total =>	3.341,52		

6.5	Código	Banco	Descrição	Tipo	Und	Quant.	Valor Unit	Total
Composição	11940	ORSE	Janela em alumínio, cor N/P/B, tipo moldura-vidro, max-ar, exclusive vidro	Esquadrias de Alumínio	m²	1,0000000	281,03	281,03
Composição Auxiliar	10549	ORSE	Encargos Complementares - Servente	Provisórios	h	1,0000000	2,81	2,81
Composição Auxiliar	10550	ORSE	Encargos Complementares - Pedreiro	Provisórios	h	1,0000000	2,71	2,71

Praça da Matriz, 66, Sede, Érico Cardoso - BA



Prefeitura Municipal de Érico Cardoso
CNPJ: 13.670.203/0001-37

Composição Auxiliar	1903	ORSE	Argamassa cimento e areia traço t-1 (1:3) - 1 saco cimento 50kg / 3 padiolas areia dim. 0.35 x 0.45 x 0.23 m - Confeção mecânica e transporte	Argamassas	m³	0,0030000	432,03	1,29		
Insumo	00004750/SIN	ORSE	Pedreiro (horista)	Mão de Obra	h	1,0000000	18,21	18,21		
Insumo	00006111/SIN	ORSE	Servente de obras (horista)	Mão de Obra	h	1,0000000	13,65	13,65		
Insumo	12789	ORSE	Janela em alumínio, cor N/P/B, tipo moldura-vidro, max-ar, exclusive vidro	Material	m²	1,0000000	242,36	242,36		
					MO sem LS =>	32,02	LS =>	0,00	MO com LS =>	32,02
					Valor do BDI =>	57,16			Valor com BDI =>	338,19
					Quant. =>	1,6000000	Preço Total =>	541,10		

6.6	Código	Banco	Descrição	Tipo	Und	Quant.	Valor Unit	Total		
Composição	1880	ORSE	Vidro liso incolor 6mm - Rev 01_10/2021	Vidros Lisos	m²	1,0000000	161,61	161,61		
Insumo	2431	ORSE	Vidro liso transparente incolor, e= 6mm	Serviços	m²	1,0000000	161,61	161,61		
					MO sem LS =>	0,00	LS =>	0,00	MO com LS =>	0,00
					Valor do BDI =>	32,87			Valor com BDI =>	194,48
					Quant. =>	1,6000000	Preço Total =>	311,16		

7			Instalações Hidrossanitária					2.998,05
7.1	Código	Banco	Descrição	Tipo	Und	Quant.	Valor Unit	Total
Composição	1679	ORSE	Ponto de esgoto com tubo de pvc rígido soldável de Ø 40 mm (lavatórios, mictórios, ralos sifonados, etc...)	Tubos e Conexões de PVC Rígido Soldável para Esgoto	un	1,0000000	65,69	65,69
Composição Auxiliar	10549	ORSE	Encargos Complementares - Servente	Provisórios	h	0,6500000	2,81	1,82
Composição Auxiliar	10554	ORSE	Encargos Complementares - Encanador	Provisórios	h	0,6500000	2,75	1,78
Insumo	00002696/SIN	ORSE	Encanador ou bombeiro hidraulico (horista)	Mão de Obra	h	0,6500000	18,21	11,83
Insumo	00003516/SIN	ORSE	Joelho pvc, soldavel, bb, 45 graus, dn 40 mm, para esgoto predial	Material	un	3,0000000	1,89	5,67
Insumo	00003517/SIN	ORSE	Joelho pvc, soldavel, bb, 90 graus, sem anel, dn 40 mm, para esgoto predial secundario	Material	un	3,0000000	1,71	5,13
Insumo	00003767/SIN	ORSE	Lixa em folha para parede ou madeira, numero 120, cor vermelha	Material	un	0,2000000	0,82	0,16
Insumo	00006111/SIN	ORSE	Servente de obras (horista)	Mão de Obra	h	0,6500000	13,65	8,87
Insumo	00009835/SIN	ORSE	Tubo pvc serie normal, dn 40 mm, para esgoto predial (nbr5688)	Material	m	4,0000000	5,26	21,04
Insumo	138	ORSE	Adesivo pvc em frasco de 850 gramas	Material	kg	0,0390000	57,87	2,25

Praça da Matriz, 66, Sede, Érico Cardoso - BA



Prefeitura Municipal de Érico Cardoso
CNPJ: 13.670.203/0001-37

Insumo	1703	ORSE	Pasta lubrificante p/ pvc je	Material	kg	0,0900000	42,27	3,80	
Insumo	2036	ORSE	Solucao limpadora pvc	Material	l	0,0600000	55,73	3,34	
				MO sem LS =>	20,70	LS =>	0,00	MO com LS =>	20,70
				Valor do BDI =>	13,36			Valor com BDI =>	79,05
				Quant. =>		4,0000000	Preço Total =>	316,20	

7.2	Código	Banco	Descrição	Tipo	Und	Quant.	Valor Unit	Total	
Composição	1200	ORSE	Ponto de água fria embutido, c/material pvc rígido soldável Ø 25mm	Tubos e Conexões de PVC Rígido Soldável	un	1,0000000	105,67	105,67	
Composição Auxiliar	10549	ORSE	Encargos Complementares - Servente	Provisórios	h	2,1000000	2,81	5,90	
Composição Auxiliar	10550	ORSE	Encargos Complementares - Pedreiro	Provisórios	h	0,7500000	2,71	2,03	
Composição Auxiliar	10554	ORSE	Encargos Complementares - Encanador	Provisórios	h	0,8350000	2,75	2,29	
Insumo	00000013/SIN	ORSE	Estopa	Material	kg	0,2500000	16,03	4,00	
Insumo	00002696/SIN	ORSE	Encanador ou bombeiro hidraulico (horista)	Mão de Obra	h	0,8350000	18,21	15,20	
Insumo	00003767/SIN	ORSE	Lixa em folha para parede ou madeira, numero 120, cor vermelha	Material	un	1,0000000	0,82	0,82	
Insumo	00004750/SIN	ORSE	Pedreiro (horista)	Mão de Obra	h	0,7500000	18,21	13,65	
Insumo	00006111/SIN	ORSE	Servente de obras (horista)	Mão de Obra	h	2,1000000	13,65	28,66	
Insumo	00009868/SIN	ORSE	Tubo pvc, soldavel, de 25 mm, agua fria (nbr-5648)	Material	m	7,0000000	3,58	25,06	
Insumo	138	ORSE	Adesivo pvc em frasco de 850 gramas	Material	kg	0,0095000	57,87	0,54	
Insumo	2036	ORSE	Solucao limpadora pvc	Material	l	0,1350000	55,73	7,52	
				MO sem LS =>	57,51	LS =>	0,00	MO com LS =>	57,51
				Valor do BDI =>	21,49			Valor com BDI =>	127,16
				Quant. =>		7,0000000	Preço Total =>	890,12	

7.3	Código	Banco	Descrição	Tipo	Und	Quant.	Valor Unit	Total
Composição	1683	ORSE	Ponto de esgoto com tubo de pvc rígido soldável de Ø 100 mm (vaso sanitário)	Tubos e Conexões de PVC Rígido Soldável para Esgoto	pt	1,0000000	93,66	93,66
Composição Auxiliar	10549	ORSE	Encargos Complementares - Servente	Provisórios	h	0,4000000	2,81	1,12
Composição Auxiliar	10554	ORSE	Encargos Complementares - Encanador	Provisórios	h	0,4000000	2,75	1,10
Insumo	00000013/SIN	ORSE	Estopa	Material	kg	0,0500000	16,03	0,80
Insumo	00002696/SIN	ORSE	Encanador ou bombeiro hidraulico (horista)	Mão de Obra	h	0,4000000	18,21	7,28

Praça da Matriz, 66, Sede, Érico Cardoso - BA



Prefeitura Municipal de Érico Cardoso
CNPJ: 13.670.203/0001-37

Insumo	00003520/SIN	ORSE	Joelho pvc, soldavel, pb, 90 graus, dn 100 mm, para esgoto predial	Material	un	2,0000000	6,71	13,42			
Insumo	00006111/SIN	ORSE	Servente de obras (horista)	Mão de Obra	h	0,4000000	13,65	5,46			
Insumo	00009836/SIN	ORSE	Tubo pvc serie normal, dn 100 mm, para esgoto predial (nbr 5688)	Material	m	4,0000000	12,05	48,20			
Insumo	00010908/SIN	ORSE	Juncao de reducao invertida, pvc soldavel, 100 x 50 mm, serie normal para esgoto predial	Material	un	1,0000000	15,42	15,42			
Insumo	138	ORSE	Adesivo pvc em frasco de 850 gramas	Material	kg	0,0150000	57,87	0,86			
						MO sem LS =>	12,74	LS =>	0,00	MO com LS =>	12,74
						Valor do BDI =>	19,05			Valor com BDI =>	112,71
						Quant. =>	8,0000000	Preço Total =>	901,68		

7.4	Código	Banco	Descrição	Tipo	Und	Quant.	Valor Unit	Total			
Composição	1678	ORSE	Ponto de esgoto com tubo de pvc rígido soldável de Ø 50 mm (pias de cozinha,máquinas de lavar, etc...)	Tubos e Conexões de PVC Rígido Soldável para Esgoto	un	1,0000000	101,61	101,61			
Composição Auxiliar	10549	ORSE	Encargos Complementares - Servente	Provisórios	h	0,3000000	2,81	0,84			
Composição Auxiliar	10554	ORSE	Encargos Complementares - Encanador	Provisórios	h	0,3000000	2,75	0,82			
Insumo	00000013/SIN	ORSE	Estopa	Material	kg	0,0500000	16,03	0,80			
Insumo	00002696/SIN	ORSE	Encanador ou bombeiro hidraulico (horista)	Mão de Obra	h	0,3000000	18,21	5,46			
Insumo	00003518/SIN	ORSE	Joelho pvc, soldavel, pb, 45 graus, dn 50 mm, para esgoto predial	Material	un	3,0000000	3,06	9,18			
Insumo	00003767/SIN	ORSE	Lixa em folha para parede ou madeira, numero 120, cor vermelha	Material	un	0,2000000	0,82	0,16			
Insumo	00006111/SIN	ORSE	Servente de obras (horista)	Mão de Obra	h	0,3000000	13,65	4,09			
Insumo	00007097/SIN	ORSE	Te sanitario, pvc, dn 50 x 50 mm, serie normal, para esgotopredial	Material	un	1,0000000	6,07	6,07			
Insumo	00009838/SIN	ORSE	Tubo pvc serie normal, dn 50 mm, para esgoto predial (nbr 5688)	Material	m	8,0000000	8,69	69,52			
Insumo	138	ORSE	Adesivo pvc em frasco de 850 gramas	Material	kg	0,0150000	57,87	0,86			
Insumo	1703	ORSE	Pasta lubrificante p/ pvc je	Material	kg	0,0600000	42,27	2,53			
Insumo	2036	ORSE	Solucao limpadora pvc	Material	l	0,0230000	55,73	1,28			
						MO sem LS =>	9,55	LS =>	0,00	MO com LS =>	9,55
						Valor do BDI =>	20,66			Valor com BDI =>	122,27
						Quant. =>	5,0000000	Preço Total =>	611,35		
7.11	Código	Banco	Descrição	Tipo	Und	Quant.	Valor Unit	Total			

Praça da Matriz, 66, Sede, Érico Cardoso - BA



Prefeitura Municipal de Érico Cardoso
CNPJ: 13.670.203/0001-37

Composição	102605	SINAPI	CAIXA D'ÁGUA EM POLIETILENO, 500 LITROS - FORNECIMENTO E INSTALAÇÃO. AF_06/2021	INHI - INSTALAÇÕES HIDROSANITÁRIAS	UN	1,0000000	231,60	231,60		
Composição Auxiliar	88248	SINAPI	AUXILIAR DE ENCANADOR OU BOMBEIRO HIDRÁULICO COM ENCARGOS COMPLEMENTARES	SEDI - SERVIÇOS DIVERSOS	H	0,1052000	21,11	2,22		
Composição Auxiliar	88267	SINAPI	ENCANADOR OU BOMBEIRO HIDRÁULICO COM ENCARGOS COMPLEMENTARES	SEDI - SERVIÇOS DIVERSOS	H	0,1052000	28,56	3,00		
Insumo	00034637	SINAPI	CAIXA D'AGUA / RESERVATORIO EM POLIETILENO, 500 LITROS, COM TAMPA	Material	UN	1,0000000	226,38	226,38		
					MO sem LS =>	3,92	LS =>	0,00	MO com LS =>	3,92
					Valor do BDI =>	47,10			Valor com BDI =>	278,70
					Quant. =>	1,0000000	Preço Total =>	278,70		

8			BANCADAS E LOUÇAS					14.516,51		
8.1	Código	Banco	Descrição	Tipo	Und	Quant.	Valor Unit	Total		
Composição	10759	ORSE	Bancada em granito cinza andorinha, e=2cm	Conversão InfoWOrca	m²	1,0000000	431,36	431,36		
Composição Auxiliar	10549	ORSE	Encargos Complementares - Servente	Provisórios	h	1,1400000	2,81	3,20		
Composição Auxiliar	10550	ORSE	Encargos Complementares - Pedreiro	Provisórios	h	0,6500000	2,71	1,76		
Insumo	00004750/SIN	ORSE	Pedreiro (horista)	Mão de Obra	h	0,6500000	18,21	11,83		
Insumo	00006111/SIN	ORSE	Servente de obras (horista)	Mão de Obra	h	1,1400000	13,65	15,56		
Insumo	2585	ORSE	Tampo/bancada de granito cinza andorinha, e=2cm	Material	m²	1,0000000	393,18	393,18		
Insumo	3116	ORSE	Cantoneira alumínio anodizado natural, 1" x 1/8" - vara com 6m - 0,408 kg/m	Material	m	0,6000000	9,72	5,83		
					MO sem LS =>	27,39	LS =>	0,00	MO com LS =>	27,39
					Valor do BDI =>	87,73			Valor com BDI =>	519,09
					Quant. =>	3,5400000	Preço Total =>	1.837,57		

8.2	Código	Banco	Descrição	Tipo	Und	Quant.	Valor Unit	Total
Composição	2086	ORSE	Cuba de louça de embutir (oval ou circular) inclusive sifão cromado, válvula cromada para pia e engate cromado	Louças e Metais Sanitários	un	1,0000000	310,86	310,86
Composição Auxiliar	10549	ORSE	Encargos Complementares - Servente	Provisórios	h	1,7500000	2,81	4,91
Composição Auxiliar	10554	ORSE	Encargos Complementares - Encanador	Provisórios	h	1,7500000	2,75	4,81
Insumo	00002696/SIN	ORSE	Encanador ou bombeiro hidraulico (horista)	Mão de Obra	h	1,7500000	18,21	31,86
Insumo	00006111/SIN	ORSE	Servente de obras (horista)	Mão de Obra	h	1,7500000	13,65	23,88
Insumo	00006136/SIN	ORSE	Sifao em metal cromado para pia ou latorio, 1 x 1.1/2 "	Material	un	1,0000000	120,92	120,92

Praça da Matriz, 66, Sede, Érico Cardoso - BA



Prefeitura Municipal de Érico Cardoso
CNPJ: 13.670.203/0001-37

Insumo	00006157/SIN	ORSE	Valvula em metal cromado para pia americana 3.1/2 x 1.1/2 "	Material	un	1,0000000	41,30	41,30			
Insumo	00011683/SIN	ORSE	Engate / rabicho flexivel inox 1/2 " x 30 cm	Material	un	1,0000000	27,73	27,73			
Insumo	718	ORSE	Cuba de embutir oval branca (Deca - ref. L-37 ou similar)	Material	un	1,0000000	55,45	55,45			
						MO sem LS =>	55,74	LS =>	0,00	MO com LS =>	55,74
						Valor do BDI =>	63,22			Valor com BDI =>	374,08
						Quant. =>	6,0000000	Preço Total =>	2.244,48		

8.3	Código	Banco	Descrição	Tipo	Und	Quant.	Valor Unit	Total			
Composição	1889	ORSE	Espelho plano 4mm	Espelhos	m²	1,0000000	327,03	327,03			
Insumo	00011186/SIN	ORSE	Espelho cristal e = 4 mm	Material	m²	1,0000000	327,03	327,03			
						MO sem LS =>	0,00	LS =>	0,00	MO com LS =>	0,00
						Valor do BDI =>	66,51			Valor com BDI =>	393,54
						Quant. =>	4,1600000	Preço Total =>	1.637,12		

8.4	Código	Banco	Descrição	Tipo	Und	Quant.	Valor Unit	Total			
Composição	13465	ORSE	Assento elevado para vaso sanitário, com arco e assento almofadado, com 7 cm de altura, cor branca, Astra, ref. TAE7/K ou similar	Louças e Metais Sanitários	un	1,0000000	245,94	245,94			
Composição Auxiliar	10549	ORSE	Encargos Complementares - Servente	Provisórios	h	0,1000000	2,81	0,28			
Insumo	00006111/SIN	ORSE	Servente de obras (horista)	Mão de Obra	h	0,1000000	13,65	1,36			
Insumo	14190	ORSE	Assento elevado para vaso sanitário, com arco e assento almofadado, com 7 cm de altura, cor branca, Astra, ref. TAE7/K ou similar	Material	un	1,0000000	244,30	244,30			
						MO sem LS =>	1,36	LS =>	0,00	MO com LS =>	1,36
						Valor do BDI =>	50,02			Valor com BDI =>	295,96
						Quant. =>	1,0000000	Preço Total =>	295,96		

8.5	Código	Banco	Descrição	Tipo	Und	Quant.	Valor Unit	Total			
Composição	86932	SINAPI	VASO SANITÁRIO SIFONADO COM CAIXA ACOPLADA LOUÇA BRANCA - PADRÃO MÉDIO, INCLUSO ENGATE FLEXÍVEL EM METAL CROMADO, 1/2 X 40CM - FORNECIMENTO E INSTALAÇÃO. AF_01/2020	INHI - INSTALAÇÕES HIDROS SANITÁRIAS	UN	1,0000000	401,38	401,38			
Composição Auxiliar	86887	SINAPI	ENGATE FLEXÍVEL EM INOX, 1/2 X 40CM - FORNECIMENTO E INSTALAÇÃO. AF_01/2020	INHI - INSTALAÇÕES HIDROS SANITÁRIAS	UN	1,0000000	31,10	31,10			
Composição Auxiliar	86888	SINAPI	VASO SANITÁRIO SIFONADO COM CAIXA ACOPLADA LOUÇA BRANCA - FORNECIMENTO E INSTALAÇÃO. AF_01/2020	INHI - INSTALAÇÕES HIDROS SANITÁRIAS	UN	1,0000000	370,28	370,28			
						MO sem LS =>	27,76	LS =>	0,00	MO com LS =>	27,76
						Valor do BDI =>	81,64			Valor com BDI =>	483,02

Praça da Matriz, 66, Sede, Érico Cardoso - BA



Prefeitura Municipal de Érico Cardoso
CNPJ: 13.670.203/0001-37

Quant. => 8,0000000 Preço Total => 3.864,16

8.6	Código	Banco	Descrição	Tipo	Und	Quant.	Valor Unit	Total	
Composição	100849	SINAPI	ASSENTO SANITÁRIO CONVENCIONAL - FORNECIMENTO E INSTALACAO. AF_01/2020	INHI - INSTALAÇÕES HIDROS SANITÁRIAS	UN	1,0000000	30,15	30,15	
Composição Auxiliar	88267	SINAPI	ENCANADOR OU BOMBEIRO HIDRÁULICO COM ENCARGOS COMPLEMENTARES	SEDI - SERVIÇOS DIVERSOS	H	0,1536000	28,56	4,38	
Composição Auxiliar	88316	SINAPI	SERVEnte COM ENCARGOS COMPLEMENTARES	SEDI - SERVIÇOS DIVERSOS	H	0,0484000	20,84	1,00	
Insumo	00000377	SINAPI	ASSENTO SANITARIO DE PLASTICO, TIPO CONVENCIONAL	Material	UN	1,0000000	24,77	24,77	
				MO sem LS =>	4,11	LS =>	0,00	MO com LS =>	4,11
				Valor do BDI =>	6,13			Valor com BDI =>	36,28
				Quant. =>	7,0000000	Preço Total =>	253,96		

8.7	Código	Banco	Descrição	Tipo	Und	Quant.	Valor Unit	Total	
Composição	100867	SINAPI	BARRA DE APOIO RETA, EM ACO INOX POLIDO, COMPRIMENTO 70 CM, FIXADA NA PAREDE - FORNECIMENTO E INSTALAÇÃO. AF_01/2020	INHI - INSTALAÇÕES HIDROS SANITÁRIAS	UN	1,0000000	253,85	253,85	
Composição Auxiliar	88267	SINAPI	ENCANADOR OU BOMBEIRO HIDRÁULICO COM ENCARGOS COMPLEMENTARES	SEDI - SERVIÇOS DIVERSOS	H	0,9485000	28,56	27,08	
Composição Auxiliar	88316	SINAPI	SERVEnte COM ENCARGOS COMPLEMENTARES	SEDI - SERVIÇOS DIVERSOS	H	0,2988000	20,84	6,22	
Insumo	00004351	SINAPI	PARAFUSO NIQUELADO 3 1/2" COM ACABAMENTO CROMADO PARA FIXAR PEÇA SANITARIA, INCLUI PORCA CEGA, ARRUELA E BUCHA DE NYLON TAMANHO S-8	Material	UN	6,0000000	14,29	85,74	
Insumo	00036205	SINAPI	BARRA DE APOIO RETA, EM ACO INOX POLIDO, COMPRIMENTO 70CM, DIAMETRO MINIMO 3 CM	Material	UN	1,0000000	134,81	134,81	
				MO sem LS =>	25,48	LS =>	0,00	MO com LS =>	25,48
				Valor do BDI =>	51,63			Valor com BDI =>	305,48
				Quant. =>	2,0000000	Preço Total =>	610,96		

8.8	Código	Banco	Descrição	Tipo	Und	Quant.	Valor Unit	Total
Composição	93396	SINAPI	BANCADA GRANITO CINZA, 50 X 60 CM, INCL. CUBA DE EMBUTIR OVAL LOUÇA BRANCA 35 X 50 CM, VÁLVULA METAL CROMADO, SIFÃO FLEXÍVEL PVC, ENGATE 30 CM FLEXÍVEL PLÁSTICO E TORNEIRA CROMADA DE MESA, PADRÃO POPULAR - FORNEC. E INSTALAÇÃO. AF_01/2020	INHI - INSTALAÇÕES HIDROS SANITÁRIAS	UN	1,0000000	489,30	489,30
Composição Auxiliar	86884	SINAPI	ENGATE FLEXÍVEL EM PLÁSTICO BRANCO, 1/2" X 30CM - FORNECIMENTO E INSTALAÇÃO. AF_01/2020	INHI - INSTALAÇÕES HIDROS SANITÁRIAS	UN	1,0000000	8,85	8,85
Composição Auxiliar	86895	SINAPI	BANCADA DE GRANITO CINZA POLIDO, DE 0,50 X 0,60 M, PARA LAVATÓRIO - FORNECIMENTO E INSTALAÇÃO. AF_01/2020	INHI - INSTALAÇÕES HIDROS SANITÁRIAS	UN	1,0000000	250,47	250,47

Praça da Matriz, 66, Sede, Érico Cardoso - BA



Prefeitura Municipal de Érico Cardoso
CNPJ: 13.670.203/0001-37

Composição Auxiliar	86906	SINAPI	TORNEIRA CROMADA DE MESA, 1/2" OU 3/4", PARA LAVATÓRIO, PADRÃO POPULAR - FORNECIMENTO E INSTALAÇÃO. AF_01/2020	INHI - INSTALAÇÕES HIDROSANITÁRIAS	UN	1,0000000	60,37	60,37	
Composição Auxiliar	86937	SINAPI	CUBA DE EMBUTIR OVAL EM LOUÇA BRANCA, 35 X 50CM OU EQUIVALENTE, INCLUSO VÁLVULA EM METAL CROMADO E SIFÃO FLEXÍVEL EM PVC - FORNECIMENTO E INSTALAÇÃO. AF_01/2020	INHI - INSTALAÇÕES HIDROSANITÁRIAS	UN	1,0000000	169,61	169,61	
				MO sem LS =>	93,04	LS =>	0,00	MO com LS =>	93,04
				Valor do BDI =>	99,52			Valor com BDI =>	588,82
				Quant. =>	1,0000000			Preço Total =>	588,82

8.9	Código	Banco	Descrição	Tipo	Und	Quant.	Valor Unit	Total	
Composição	11232	ORSE	Torneira cromada de mesa para lavatório temporizada bica baixa	Louças e Metais Sanitários	un	1,0000000	129,67	129,67	
Composição Auxiliar	10549	ORSE	Encargos Complementares - Servente	Provisórios	h	0,5000000	2,81	1,40	
Composição Auxiliar	10554	ORSE	Encargos Complementares - Encanador	Provisórios	h	0,5000000	2,75	1,37	
Insumo	00002696/SIN	ORSE	Encanador ou bombeiro hidraulico (horista)	Mão de Obra	h	0,5000000	18,21	9,10	
Insumo	00006111/SIN	ORSE	Servente de obras (horista)	Mão de Obra	h	0,5000000	13,65	6,82	
Insumo	00036796/SIN API	ORSE	Torneira metalica cromada de mesa, para lavatorio, temporizada pressao fechamento automatico, bica baixa	Material	un	1,0000000	110,90	110,90	
Insumo	981	ORSE	Fita veda rosca 18mm	Material	m	0,5000000	0,16	0,08	
				MO sem LS =>	15,92	LS =>	0,00	MO com LS =>	15,92
				Valor do BDI =>	26,37			Valor com BDI =>	156,04
				Quant. =>	6,0000000			Preço Total =>	936,24

8.10	Código	Banco	Descrição	Tipo	Und	Quant.	Valor Unit	Total	
Composição	4545	ORSE	Kit de acessórios para banheiro em ABS/Alumínio com 5 peças (01 cabide, 01 saboneteira, 01 papeleira, 01 porta-toalha rosto e 01 porta-toalha banho)	Louças e Metais Sanitários	un	1,0000000	56,56	56,56	
Composição Auxiliar	10554	ORSE	Encargos Complementares - Encanador	Provisórios	h	1,0000000	2,75	2,75	
Insumo	00002696/SIN	ORSE	Encanador ou bombeiro hidraulico (horista)	Mão de Obra	h	1,0000000	18,21	18,21	
Insumo	4232	ORSE	Kit de acessórios para banheiro em ABS/Alumínio com 5 peças (01 cabide, 01 saboneteira, 01 papeleira, 01 porta-toalha rosto e 01 porta-toalha banho)	Material	un	1,0000000	35,60	35,60	
				MO sem LS =>	18,21	LS =>	0,00	MO com LS =>	18,21
				Valor do BDI =>	11,50			Valor com BDI =>	68,06
				Quant. =>	7,0000000			Preço Total =>	476,42

Praça da Matriz, 66, Sede, Érico Cardoso - BA



Prefeitura Municipal de Érico Cardoso
CNPJ: 13.670.203/0001-37

8.11	Código	Banco	Descrição	Tipo	Und	Quant.	Valor Unit	Total
Composição	4375	ORSE	Lixeira em aço inox com pedal, Maxroll, ref 42761, ou Similar capacidade 5 l	Diversos	un	1,0000000	75,98	75,98
Insumo	3571	ORSE	Lixeira em aço inox com pedal, Maxroll, ref 42761, ou similar capacidade 5 l	Material	un	1,0000000	75,98	75,98
				MO sem LS =>		0,00	LS =>	0,00
				Valor do BDI =>		15,45	MO com LS =>	0,00
							Valor com BDI =>	91,43
						Quant. =>	7,0000000	Preço Total =>
								640,01
8.12	Código	Banco	Descrição	Tipo	Und	Quant.	Valor Unit	Total
Insumo	044	Próprio	Lixeira Aço Inox Pública aro 30cm x 40cm 30 litros	Material	UND	1,0000000	167,32	167,32
				MO sem LS =>		0,00	LS =>	0,00
				Valor do BDI =>		34,03	MO com LS =>	0,00
							Valor com BDI =>	201,35
						Quant. =>	2,0000000	Preço Total =>
								402,70
8.13	Código	Banco	Descrição	Tipo	Und	Quant.	Valor Unit	Total
Composição	4286	ORSE	Dispenser para sabonete líquido	Louças e Metais Sanitários	un	1,0000000	35,93	35,93
Composição Auxiliar	10554	ORSE	Encargos Complementares - Encanador	Provisórios	h	0,1500000	2,75	0,41
Insumo	00002696/SIN	ORSE	Encanador ou bombeiro hidráulico (horista)	Mão de Obra	h	0,1500000	18,21	2,73
Insumo	3357	ORSE	Dispenser para sabonete líquido	Material	Un	1,0000000	32,79	32,79
				MO sem LS =>		2,73	LS =>	0,00
				Valor do BDI =>		7,30	MO com LS =>	2,73
							Valor com BDI =>	43,23
						Quant. =>	5,0000000	Preço Total =>
								216,15
8.14	Código	Banco	Descrição	Tipo	Und	Quant.	Valor Unit	Total
Composição	4287	ORSE	Dispenser para toalha interfolhada	Louças e Metais Sanitários	un	1,0000000	47,97	47,97
Composição Auxiliar	10554	ORSE	Encargos Complementares - Encanador	Provisórios	h	0,1500000	2,75	0,41
Insumo	00002696/SIN	ORSE	Encanador ou bombeiro hidráulico (horista)	Mão de Obra	h	0,1500000	18,21	2,73
Insumo	3358	ORSE	Dispenser para toalha de papel interfolhada, em ABS	Material	Un	1,0000000	44,83	44,83
				MO sem LS =>		2,73	LS =>	0,00
				Valor do BDI =>		9,75	MO com LS =>	2,73
							Valor com BDI =>	57,72
						Quant. =>	5,0000000	Preço Total =>
								288,60
8.15	Código	Banco	Descrição	Tipo	Und	Quant.	Valor Unit	Total
Composição	100860	SINAPI	CHUVEIRO ELÉTRICO COMUM CORPO PLÁSTICO, TIPO DUCHA - FORNECIMENTO E INSTALAÇÃO. AF_01/2020	INHI - INSTALAÇÕES HIDROS SANITÁRIAS	UN	1,0000000	92,81	92,81

Praça da Matriz, 66, Sede, Érico Cardoso - BA



Prefeitura Municipal de Érico Cardoso
CNPJ: 13.670.203/0001-37

Composição Auxiliar	88267	SINAPI	ENCANADOR OU BOMBEIRO HIDRÁULICO COM ENCARGOS COMPLEMENTARES	SEDI - SERVIÇOS DIVERSOS	H	0,4467000	28,56	12,75		
Composição Auxiliar	88316	SINAPI	SERVENTE COM ENCARGOS COMPLEMENTARES	SEDI - SERVIÇOS DIVERSOS	H	0,1407000	20,84	2,93		
Insumo	00001368	SINAPI	CHUVEIRO COMUM EM PLASTICO BRANCO, COM CANO, 3 TEMPERATURAS, 5500 W (110/220 V)	Material	UN	1,0000000	77,08	77,08		
Insumo	00003146	SINAPI	FITA VEDA ROSCA EM ROLOS DE 18 MM X 10 M (L X C)	Material	UN	0,0210000	2,42	0,05		
				MO sem LS =>		12,00	LS =>	0,00	MO com LS =>	12,00
				Valor do BDI =>		18,87			Valor com BDI =>	111,68
					Quant. =>	2,0000000			Preço Total =>	223,36

9			INSTALAÇÕES ELETRICAS					3.230,56		
9.1	Código	Banco	Descrição	Tipo	Und	Quant.	Valor Unit	Total		
Composição	641	ORSE	Ponto de luz em teto ou parede, com eletroduto de pvc flexível sanfonado aparente Ø 3/4"	Pontos de Suprimento de Energia Convencionais	un	1,0000000	208,79	208,79		
Composição Auxiliar	10549	ORSE	Encargos Complementares - Servente	Provisórios	h	5,0000000	2,81	14,05		
Composição Auxiliar	10552	ORSE	Encargos Complementares - Eletricista	Provisórios	h	4,0000000	2,71	10,84		
Insumo	00000939/SIN	ORSE	Fio de cobre, sólido, classe 1, isolamento em pvc/a, antichama bwf-b, 450/750v, seção nominal 2,5 mm ²	Material	m	12,0000000	2,00	24,00		
Insumo	00002436/SIN	ORSE	Eletricista (horista)	Mão de Obra	h	4,0000000	18,21	72,84		
Insumo	00002688/SIN	ORSE	Eletroduto pvc flexível corrugado, cor amarela, de 25 mm	Material	m	6,0000000	2,06	12,36		
Insumo	00006111/SIN	ORSE	Servente de obras (horista)	Mão de Obra	h	5,0000000	13,65	68,25		
Insumo	00012001/SIN	ORSE	Caixa octogonal de fundo móvel, em pvc, de 4" x 4", para eletroduto flexível corrugado	Material	un	1,0000000	4,95	4,95		
Insumo	00020111/SIN	ORSE	Fita isolante adesiva antichama, uso até 750 v, em rolo de 19 mm x 20 m	Material	un	0,1500000	10,05	1,50		
				MO sem LS =>		141,09	LS =>	0,00	MO com LS =>	141,09
				Valor do BDI =>		42,46			Valor com BDI =>	251,25
					Quant. =>	7,0000000			Preço Total =>	1.758,75

9.2	Código	Banco	Descrição	Tipo	Und	Quant.	Valor Unit	Total
Composição	3298	ORSE	Ponto de tomada 2p+t, ABNT, de embutir, 10 A, com eletroduto de pvc flexível sanfonado embutido Ø 3/4", fio rígido 2,5mm ² (fio 12), inclusive placa em pvc aterramento	Conversão InfoWORca	pt	1,0000000	192,94	192,94
Composição Auxiliar	10549	ORSE	Encargos Complementares - Servente	Provisórios	h	3,0000000	2,81	8,43
Composição Auxiliar	10552	ORSE	Encargos Complementares - Eletricista	Provisórios	h	4,0000000	2,71	10,84

Praça da Matriz, 66, Sede, Érico Cardoso - BA



Prefeitura Municipal de Érico Cardoso
CNPJ: 13.670.203/0001-37

Insumo	00000939/SIN	ORSE	Fio de cobre, solido, classe 1, isolacao em pvc/a, antichama bwf-b, 450/750v,secao nominal 2,5 mm2	Material	m	18,0000000	2,00	36,00		
Insumo	00001872/SIN	ORSE	Caixa de passagem, em pvc, de 4" x 2", para eletroduto flexivel corrugado	Material	un	1,0000000	1,92	1,92		
Insumo	00002436/SIN	ORSE	Eletricista (horista)	Mão de Obra	h	4,0000000	18,21	72,84		
Insumo	00002688/SIN	ORSE	Eletroduto pvc flexivel corrugado, cor amarela, de 25 mm	Material	m	6,0000000	2,06	12,36		
Insumo	00006111/SIN	ORSE	Servente de obras (horista)	Mão de Obra	h	3,0000000	13,65	40,95		
Insumo	00020111/SIN	ORSE	Fita isolante adesiva antichama, uso ate 750 v, em rolo de 19 mm x 20 m	Material	un	0,1500000	10,05	1,50		
Insumo	9096	ORSE	Tomada 2p + t, ABNT, de embutir, 10 A, com placa em pvc	Material	un	1,0000000	8,10	8,10		
					MO sem LS =>	113,79	LS =>	0,00	MO com LS =>	113,79
					Valor do BDI =>	39,24			Valor com BDI =>	232,18
					Quant. =>	3,0000000	Preço Total =>	696,54		

9.3	Código	Banco	Descrição	Tipo	Und	Quant.	Valor Unit	Total		
Composição	3396	ORSE	Ponto de tomada 3p para chuveiro elétrico até 4000 va, com eletroduto de pvc flexível sanfonado embutido Ø 3/4", inclusive aterramento	Conversão InfoWOrca	pt	1,0000000	219,11	219,11		
Composição Auxiliar	10549	ORSE	Encargos Complementares - Servente	Provisórios	h	3,0000000	2,81	8,43		
Composição Auxiliar	10552	ORSE	Encargos Complementares - Eletricista	Provisórios	h	4,0000000	2,71	10,84		
Insumo	00000944/SIN	ORSE	Fio de cobre, solido, classe 1, isolacao em pvc/a, antichama bwf-b, 450/750v,secao nominal 4 mm2	Material	m	17,0000000	3,16	53,72		
Insumo	00001872/SIN	ORSE	Caixa de passagem, em pvc, de 4" x 2", para eletroduto flexivel corrugado	Material	un	1,0000000	1,92	1,92		
Insumo	00002436/SIN	ORSE	Eletricista (horista)	Mão de Obra	h	4,0000000	18,21	72,84		
Insumo	00002688/SIN	ORSE	Eletroduto pvc flexivel corrugado, cor amarela, de 25 mm	Material	m	9,0000000	2,06	18,54		
Insumo	00006111/SIN	ORSE	Servente de obras (horista)	Mão de Obra	h	3,0000000	13,65	40,95		
Insumo	00020111/SIN	ORSE	Fita isolante adesiva antichama, uso ate 750 v, em rolo de 19 mm x 20 m	Material	un	0,1500000	10,05	1,50		
Insumo	4024	ORSE	Tomada 3p, 220V, 20A	Material	un	1,0000000	10,37	10,37		
					MO sem LS =>	113,79	LS =>	0,00	MO com LS =>	113,79
					Valor do BDI =>	44,56			Valor com BDI =>	263,67
					Quant. =>	2,0000000	Preço Total =>	527,34		

9.4	Código	Banco	Descrição	Tipo	Und	Quant.	Valor Unit	Total
Composição	8324	ORSE	Plafon E-27	Luminárias Internas	un	1,0000000	8,75	8,75

Praça da Matriz, 66, Sede, Érico Cardoso - BA



Prefeitura Municipal de Érico Cardoso
CNPJ: 13.670.203/0001-37

Composição Auxiliar Insumo	10552 ORSE	Encargos Complementares - Eletricista	Provisórios	h	0,2000000	2,71	0,54	
Insumo	00002436/SIN 8518 ORSE	Eletricista (horista)	Mão de Obra	h	0,2000000	18,21	3,64	
Insumo		Plafon plastico branco com soquete E-27	Material	un	1,0000000	4,57	4,57	
			MO sem LS =>	3,64	LS =>	0,00	MO com LS =>	3,64
			Valor do BDI =>	1,77			Valor com BDI =>	10,52
			Quant. =>		7,0000000	Preço Total =>	73,64	

9.5	Código	Banco	Descrição	Tipo	Und	Quant.	Valor Unit	Total
Composição	93655	SINAPI	DISJUNTOR MONOPOLAR TIPO DIN, CORRENTE NOMINAL DE 20A - FORNECIMENTO E INSTALAÇÃO. AF_10/2020	INEL - INSTALAÇÃO ELÉTRICA/ELETRIFICAÇÃO E	UN	1,0000000	10,85	10,85
Composição Auxiliar	88247	SINAPI	AUXILIAR DE ELETRICISTA COM ENCARGOS COMPLEMENTARES	SEDI - SERVIÇOS DIVERSOS	H	0,0663000	21,95	1,45
Composição Auxiliar	88264	SINAPI	ELETRICISTA COM ENCARGOS COMPLEMENTARES	SEDI - SERVIÇOS DIVERSOS	H	0,0663000	29,57	1,96
Insumo	00001571	SINAPI	TERMINAL A COMPRESSAO EM COBRE ESTANHADO PARA CABO 4 MM2, 1 FURO E 1 COMPRESSAO, PARA PARAFUSO DE FIXACAO M5	Material	UN	1,0000000	0,84	0,84
Insumo	00034653	SINAPI	DISJUNTOR TERMOMAGNETICO PARA TRILHO DIN (IEC), MONOPOLAR, 6 - 32 A	Material	UN	1,0000000	6,60	6,60
			MO sem LS =>	2,52	LS =>	0,00	MO com LS =>	2,52
			Valor do BDI =>	2,20			Valor com BDI =>	13,05
			Quant. =>		2,0000000	Preço Total =>	26,10	

9.6	Código	Banco	Descrição	Tipo	Und	Quant.	Valor Unit	Total
Composição	93658	SINAPI	DISJUNTOR MONOPOLAR TIPO DIN, CORRENTE NOMINAL DE 40A - FORNECIMENTO E INSTALAÇÃO. AF_10/2020	INEL - INSTALAÇÃO ELÉTRICA/ELETRIFICAÇÃO E	UN	1,0000000	17,84	17,84
Composição Auxiliar	88247	SINAPI	AUXILIAR DE ELETRICISTA COM ENCARGOS COMPLEMENTARES	SEDI - SERVIÇOS DIVERSOS	H	0,1352000	21,95	2,96
Composição Auxiliar	88264	SINAPI	ELETRICISTA COM ENCARGOS COMPLEMENTARES	SEDI - SERVIÇOS DIVERSOS	H	0,1352000	29,57	3,99
Insumo	00001574	SINAPI	TERMINAL A COMPRESSAO EM COBRE ESTANHADO PARA CABO 10 MM2, 1 FURO E 1 COMPRESSAO, PARA PARAFUSO DE FIXACAO M6	Material	UN	1,0000000	1,09	1,09
Insumo	00034686	SINAPI	DISJUNTOR TERMOMAGNETICO PARA TRILHO DIN (IEC), MONOPOLAR, 40 - 50 A, ICC - 5KA / 250 VCA	Material	UN	1,0000000	9,80	9,80
			MO sem LS =>	5,15	LS =>	0,00	MO com LS =>	5,15
			Valor do BDI =>	3,62			Valor com BDI =>	21,46
			Quant. =>		2,0000000	Preço Total =>	42,92	

9.7	Código	Banco	Descrição	Tipo	Und	Quant.	Valor Unit	Total
Composição	12239	ORSE	Quadro de distribuição de sobrepor, em resina termoplástica, para até 08 disjuntores, sem barramento, padrão DIN, exclusive disjuntores	Conversão InfoWOrca	un	1,0000000	87,48	87,48

Praça da Matriz, 66, Sede, Érico Cardoso - BA



Prefeitura Municipal de Érico Cardoso
CNPJ: 13.670.203/0001-37

Composição Auxiliar Insumo	10552 ORSE	Encargos Complementares - Eletricista	Provisórios	h	1,6000000	2,71	4,33
Insumo	00002436/SIN	Eletricista (horista)	Mão de Obra	h	1,6000000	18,21	29,13
Insumo	10695 ORSE	Quadro de distribuição de sobrepor, em resina termoplástica p/até 08 disjuntores c/barramento, padrão DIN, Tigre ou similar	Material	un	1,0000000	54,02	54,02
				MO sem LS =>	29,13	LS =>	0,00
				Valor do BDI =>	17,79	MO com LS =>	29,13
						Valor com BDI =>	105,27
						Quant. =>	1,0000000
						Preço Total =>	105,27

10			Muro de Contenção					3.171,69
10.1	Código	Banco	Descrição	Tipo	Und	Quant.	Valor Unit	Total
Composição	1506056	SICRO3	Pedra argamassada com cimento e areia 1:3 - areia extraída e pedra de mão produzida - confecção e assentamento		m³	1,0000000	258,40	258,40
B	Código	Banco	Mão de Obra	Quantidade			Salário Hora	Custo Horário
Insumo	P9821	SICRO3	Pedreiro	1,0000000			30,4656	30,4656
Insumo	P9824	SICRO3	Servente	4,0000000			21,6285	86,5140
							Custo Horário da Mão de Obra =>	116,9796
							Adc.M.O. - Ferramentas (0,0%) =>	0,0000
							Custo Horário de Execução =>	116,9796
							Fator de Influência da Chuva - FIC =>	0,0000
							Custo do FIC =>	0,0000
							Produção de Equipe =>	1,0000
							Custo Unitário de Execução =>	116,9796
D	Banco	Código	Atividades Auxiliares	Quantidade	Unidade		Preço Unitário	Custo Horário
Atividade Auxiliar	SICRO3	1109668	Argamassa de cimento e areia 1:3 - confecção em betoneira e lançamento manual - areia extraída	0,3155900	m³		315,2800	99,4992
Atividade Auxiliar	SICRO3	4816016	Rachão ou pedra de mão produzida	1,2000000	m³		31,8300	38,1960
							Custo Total das Atividades =>	137,6952
E	Banco	Insumo	Tempos Fixos	Código	Quantidade	Unidade	Preço Unitário	Custo Horário
Tempo Fixo	SICRO3	4816016	Carga, manobra e descarga de agregados ou solos em caminhão basculante de 10 m³ - carga com carregadeira de 3,40 m³ e descarga livre	5915407	1,8000000	t	2,0700	3,7260
							Custo Total dos Tempos Fixos =>	3,7260
F	Banco	Insumo	Momento de Transporte	Quantidade	Unidade	Distância Média de Transporte (DMT)		Custo Horário

Praça da Matriz, 66, Sede, Érico Cardoso - BA



Prefeitura Municipal de Érico Cardoso
CNPJ: 13.670.203/0001-37

Momento de Transporte	SICRO3	4816016	Rachão ou pedra de mão produzida - Caminhão basculante com capacidade de 10 m³ - 188 kW	1,8000000	tkm	LN	RP	P	
						5914359	5914374	5914389	0,0000
						0,000	0,000	0,000	
						R\$ 0,91	R\$ 0,73	R\$ 0,60	
Custo total dos Momentos de Transportes =>									0,0000
				MO sem LS =>	138,70	LS =>	0,00	MO com LS =>	138,70
				Valor do BDI =>	52,55			Valor com BDI =>	310,95
						Quant. =>	10,2000000	Preço Total =>	3.171,69

11	Passeio								2.546,98
11.1	Código	Banco	Descrição	Tipo	Und	Quant.	Valor Unit	Total	
Composição	92393	SINAPI	EXECUÇÃO DE PAVIMENTO EM PISO INTERTRAVADO, COM BLOCO SEXTAVADO DE 25 X 25 CM, ESPESSURA 6 CM. AF_10/2022	PAVI - PAVIMENTAÇÃO	m²	1,0000000	46,60	46,60	
Composição Auxiliar	88260	SINAPI	CALCETEIRO COM ENCARGOS COMPLEMENTARES	SEDI - SERVIÇOS DIVERSOS	H	0,1239000	28,96	3,58	
Composição Auxiliar	88316	SINAPI	SERVEENTE COM ENCARGOS COMPLEMENTARES	SEDI - SERVIÇOS DIVERSOS	H	0,1239000	20,84	2,58	
Composição Auxiliar	91277	SINAPI	PLACA VIBRATÓRIA REVERSÍVEL COM MOTOR 4 TEMPOS A GASOLINA, FORÇA CENTRÍFUGA DE 25 KN (2500 KGF), POTÊNCIA 5,5 CV - CHP DIURNO. AF_08/2015	CHOR - CUSTOS HORÁRIOS DE MÁQUINAS E EQUIPAMENTOS	CHP	0,0041000	7,26	0,02	
Composição Auxiliar	91278	SINAPI	PLACA VIBRATÓRIA REVERSÍVEL COM MOTOR 4 TEMPOS A GASOLINA, FORÇA CENTRÍFUGA DE 25 KN (2500 KGF), POTÊNCIA 5,5 CV - CHI DIURNO. AF_08/2015	CHOR - CUSTOS HORÁRIOS DE MÁQUINAS E EQUIPAMENTOS	CHI	0,0578000	0,48	0,02	
Composição Auxiliar	91283	SINAPI	CORTADORA DE PISO COM MOTOR 4 TEMPOS A GASOLINA, POTÊNCIA DE 13 HP, COM DISCO DE CORTE DIAMANTADO SEGMENTADO PARA CONCRETO, DIÂMETRO DE 350 MM, FURO DE 1" (14 X 1") - CHP DIURNO. AF_08/2015	CHOR - CUSTOS HORÁRIOS DE MÁQUINAS E EQUIPAMENTOS	CHP	0,0038000	8,01	0,03	
Composição Auxiliar	91285	SINAPI	CORTADORA DE PISO COM MOTOR 4 TEMPOS A GASOLINA, POTÊNCIA DE 13 HP, COM DISCO DE CORTE DIAMANTADO SEGMENTADO PARA CONCRETO, DIÂMETRO DE 350 MM, FURO DE 1" (14 X 1") - CHI DIURNO. AF_08/2015	CHOR - CUSTOS HORÁRIOS DE MÁQUINAS E EQUIPAMENTOS	CHI	0,0582000	0,82	0,04	
Insumo	00000370	SINAPI	AREIA MEDIA - POSTO JAZIDA/FORNECEDOR (RETIRADO NA JAZIDA, SEM TRANSPORTE)	Material	m³	0,0568000	84,96	4,82	
Insumo	00000711	SINAPI	BLOQUETE/PISO INTERTRAVADO DE CONCRETO - MODELO SEXTAVADO / HEXAGONAL, *25 X 25* CM, E = 6 CM, RESISTENCIA DE 35 MPA, COR NATURAL	Material	m²	1,0038000	34,86	34,99	
Insumo	00004741	SINAPI	PO DE PEDRA (POSTO PEDREIRA/FORNECEDOR, SEM FRETE)	Material	m³	0,0066000	80,06	0,52	
				MO sem LS =>	4,51	LS =>	0,00	MO com LS =>	4,51
				Valor do BDI =>	9,47			Valor com BDI =>	56,07
						Quant. =>	32,8400000	Preço Total =>	1.841,33

Praça da Matriz, 66, Sede, Érico Cardoso - BA



Prefeitura Municipal de Érico Cardoso
CNPJ: 13.670.203/0001-37

11.2	Código	Banco	Descrição	Tipo	Und	Quant.	Valor Unit	Total		
Composição	94277	SINAPI	ASSENTAMENTO DE GUIA (MEIO-FIO) EM TRECHO RETO, CONFECCIONADA EM CONCRETO PRÉ-FABRICADO, DIMENSÕES 80X08X08X25 CM (COMPRIMENTO X BASE INFERIOR X BASE SUPERIOR X ALTURA). AF_01/2024	DROP - DRENAGEM/OBRAS DE CONTENÇÃO / POÇOS DE VISITA E CAIXAS	M	1,0000000	28,85	28,85		
Composição Auxiliar	88309	SINAPI	PEDREIRO COM ENCARGOS COMPLEMENTARES	SEDI - SERVIÇOS DIVERSOS	H	0,2027000	29,16	5,91		
Composição Auxiliar	88316	SINAPI	SERVENTE COM ENCARGOS COMPLEMENTARES	SEDI - SERVIÇOS DIVERSOS	H	0,2027000	20,84	4,22		
Composição Auxiliar	88629	SINAPI	ARGAMASSA TRAÇO 1:3 (EM VOLUME DE CIMENTO E AREIA MÉDIA ÚMIDA), PREPARO MANUAL. AF_08/2019	SEDI - SERVIÇOS DIVERSOS	m³	0,0011000	559,26	0,61		
Insumo	00000370	SINAPI	AREIA MEDIA - POSTO JAZIDA/FORNECEDOR (RETIRADO NA JAZIDA, SEM TRANSPORTE)	Material	m³	0,0066000	84,96	0,56		
Insumo	00041681	SINAPI	MEIO-FIO OU GUIA DE CONCRETO PRE-MOLDADO, COMP 80 CM, *25 X 08/08* CM (H X L1/L2)	Material	UN	1,2563000	13,97	17,55		
					MO sem LS =>	7,56	LS =>	0,00	MO com LS =>	7,56
					Valor do BDI =>	5,86			Valor com BDI =>	34,71
					Quant. =>	20,3300000	Preço Total =>	705,65		

12	Serviços Finais							55,54		
12.1	Código	Banco	Descrição	Tipo	Und	Quant.	Valor Unit	Total		
Composição	LIMPEZA	Próprio	LIMPEZA DA OBRA COM VARRIÇÃO E REMOÇÃO DE MATERIAL	SEDI - SERVIÇOS DIVERSOS	m²	1,0000000	0,55	0,55		
Composição Auxiliar	5073	ORSE	Transporte local com caminhão basculante de 10m³, em rodovia pavimentada (conservação) densidade=1,5t/m³	Transportes	tkm	0,0626000	0,28	0,01		
Composição Auxiliar	10549	ORSE	Encargos Complementares - Servente	Provisórios	h	0,0330000	2,81	0,09		
Insumo	00006111	SINAPI	SERVENTE DE OBRAS (HORISTA)	Mão de Obra	H	0,0330000	13,90	0,45		
					MO sem LS =>	0,45	LS =>	0,00	MO com LS =>	0,45
					Valor do BDI =>	0,11			Valor com BDI =>	0,66
					Quant. =>	84,1600000	Preço Total =>	55,54		

Total sem BDI 75.044,57
Total do BDI 15.259,46
Total Geral 90.304,03

Praça da Matriz, 66, Sede, Érico Cardoso - BA



Prefeitura Municipal de Érico Cardoso
CNPJ: 13.670.203/0001-37

Prefeitura Municipal de Érico Cardoso
CNPJ: 13.670.203/0001-37

Praça da Matriz, 66, Sede, Érico Cardoso - BA





Obra
 Construção de Banheiro Público na comunidade do Rio da Caixa, na cidade de Érico Cardoso-BA.

Prefeitura Municipal de Érico Cardoso
 CNPJ: 13.670.203/0001-37

Bancos **B.D.I.**
 SINAPI - 03/2024 - Bahia 20,34%
 SICRO3 - 01/2024 - Bahia
 ORSE - 02/2024 - Sergipe
 SEINFRA - 028 - Ceará

Encargos Sociais
 Não Desonerado: embutido nos preços unitário dos insumos de mão de obra, de acordo com as bases.

Cronograma Físico e Financeiro

Item	Descrição	Total Por Etapa	30 DIAS
1	Serviços Preliminares	100,00%	100,00%
		2.470,86	2.470,86
2	Estrutura	100,00%	100,00%
		15.564,74	15.564,74
3	Alvenaria de Vedação	100,00%	100,00%
		23.629,34	23.629,34
4	Cobertura	100,00%	100,00%
		7.501,48	7.501,48
5	Revestimento Cerâmico	100,00%	100,00%
		4.760,43	4.760,43
6	Esquadrias	100,00%	100,00%
		9.857,85	9.857,85
7	Instalações Hidrossanitária	100,00%	100,00%
		2.998,05	2.998,05
8	BANCADAS E LOUÇAS	100,00%	100,00%
		14.516,51	14.516,51
9	INSTALAÇÕES ELETRICAS	100,00%	100,00%
		3.230,56	3.230,56
10	Muro de Contenção	100,00%	100,00%
		3.171,69	3.171,69
11	Passeio	100,00%	100,00%
		2.546,98	2.546,98
12	Serviços Finais	100,00%	100,00%
		55,54	55,54
Porcentagem			100,0%
Custo			90.304,03
Porcentagem Acumulado			100,0%
Custo Acumulado			90.304,03

Prefeitura Municipal de Érico Cardoso
 CNPJ: 13.670.203/0001-37

Praça da Matriz, 66, Sede, Érico Cardoso - BA



COMPOSIÇÃO PARCELA DE BDI (BENEFÍCIOS E DESPESAS INDIRETAS) - NÃO DESONERADA - OBRAS E SERVIÇOS			
Item	Descrição dos Serviços	%	%
		PV	CD
1	ADMINISTRAÇÃO CENTRAL		3,21
1.1	ESCRITÓRIO CENTRAL		
1.2	VIAGENS		
1.3	OUTROS		
2	IMPOSTOS E TAXAS	5,65	
2.1	ISS	2,00	
2.2	PIS	0,65	
2.3	Cofins	3,00	
3	TAXA DE RISCO		1,77
3.1	SEGURO		0,80
3.2	RISCO		0,97
3.2	GARANTIA		-
4	DESPESAS FINANCEIRAS		0,61
5	LUCRO		7,50
	BDI - CALCULADO		20,34

$$BDI = \left[\frac{(1 + (AC + S + R + G))(1 + DF)(1 + L)}{(1 - I)} - 1 \right] \times 100$$

AC = Administração central;

S = Seguros;

R = Riscos e imprevistos;

G = Garantias exigidas em edital;

DF = Despesas financeiras;

L = Remuneração bruta do construtor;

I = Tributos sobre o preço de venda (PIS, Cofins, CPRB e ISS).

ÉRICO CARDOSO, 27 DE SETEMBRO DE 2023

YURI BATISTA CARNEIRO
ENGº CIVIL - CREA/BA 206.722





MEMORIAL DESCRITIVO

OBJETO

O presente MEMORIAL DESCRITIVO visa descrever as técnicas construtivas a serem utilizadas na Construção de Banheiro Público na comunidade do Rio da Caixa, na cidade de Érico Cardoso-BA.

PROJETO

A execução da obra deverá obedecer todas as especificações e detalhes que serão fornecidos ao construtor com todas as características necessárias à perfeita execução dos serviços.

NORMAS

Independente de transcrição, fazem parte integrante deste, todas as normas, especificações e métodos da ASSOCIAÇÃO BRASILEIRA DE NORMAS TÉCNICAS (ABNT), que tenham relação com os serviços do contrato.

ASSISTÊNCIA TÉCNICA E ADMINISTRATIVA

A contratada obriga-se a saber as responsabilidades legais vigentes, devendo prestar toda assistência técnica e administrativa necessária a fim de imprimir andamento conveniente à obra. A responsabilidade técnica da obra será de Profissional pertencente ao quadro de funcionários da contratada, devendo este ser devidamente Habilitado e Registrado no Conselho correspondente (CREA/CAU), além de permanecer à disposição da contratante para poder ser repassadas informações que a fiscalização municipal julgar necessária para uma boa execução do objeto.

MATERIAIS, MÃO-DE-OBRA E EQUIPAMENTOS

Todo material utilizado na execução dos serviços deverá ser de primeira qualidade. A mão-de-obra deve ser idônea, de modo a reunir uma equipe homogênea que assegure o bom andamento dos serviços.

A contratada deve ter no canteiro todo equipamento e ferramentas necessárias ao desempenho das atividades.

Especificações Técnicas:

1. Serviços preliminares

- Placa de obra em chapa de aço galvanizado.

A placa indicativa, medindo 3,00m x 2,00m, deverá ser confeccionada em chapa zincada ou galvanizada, com dizeres e desenhos a serem fornecidos pela fiscalização,





será colocada no início da execução da obra e em local visível ao público.

2. INFRAESTRUTURA: FUNDAÇÕES:

- 2.1. As fundações serão superficiais e do tipo direta (profundidade menor do que 2,50m), executadas em um sistema composto de vigas baldrame em concreto armado, a fim de receber as paredes de alvenaria da edificação, a sapatas isoladas em concreto armado, que terão por função principal transferir ao solo subjacente as cargas oriundas da supraestrutura, solo este que devera ter boa capacidade de carga a ruptura, com valor nominal mínimo de 2 Kgf/cm² (0,2 MPa).
- 2.2. O projeto de fundações devera ser elaborado previamente pela contratante, de acordo com NBR 6122/2010.
- 2.3. As cavas para fundações deverão ser executadas, conforme o projeto elaborado, mas, principalmente, conforme a natureza do terreno existente sobre a projeção da obra. Caso seja necessário, deverão ser realizadas sondagens no referido terreno, a fim de se aferir sua resistência à ruptura, que não poderá ser inferior a 0,2 MPa (ou 2 Kgf/cm²), por cargas atuantes da supraestrutura.
- 2.4. As vigas baldrame serão em concreto armado, nas dimensões definidas no projeto e com um Fck mínimo de 25 MPa, que recepcionarão as paredes de alvenaria do térreo. 2.5. As sapatas isoladas serão em concrete armado com Fck mínimo de 25 MPa, nas dimensões de acordo ao projeto, assentadas sobre solo que tenha resistência a ruptura acima de 0,2 MPa e lastro de concrete simples, concreto magro, com 3 cm de espessura, nas quais também serão embutidos os "arranques" dos pilares, formando o "pescoço" de cada pilar, e que serão preenchidos com concreto de resistência característica minima de 25 MPa.

3. SUPERESTRUTURA:

- 3.1. GENERALIDADES:
 - 3.1.1. Estas especificações abrangem toda a execução da estrutura de concreto armado da obra, quanto ao fornecimento de materiais, manufatura, cura e proteção. Neste caso, deverão ser seguidas as Normas, Especificações e Métodos Brasileiros, principalmente o atendimento à NBR 6118/2007, na qual deve estar fundamentado o projeto estrutural, obrigatoriamente parte constante do acervo técnico na fase licitatória e executória da obra.
 - 3.1.2. Rigorosamente serão observadas e obedecidas todas as particularidades do projeto arquitetônico e estrutural, a fim de que haja perfeita concordância entre eles na execução dos serviços.
 - 3.1.3. Nenhum elemento estrutural, ou seu conjunto, poderá ser executado sem a prévia e minuciosa verificação, tanto por parte da Empreiteira como da Fiscalização, das perfeitas disposições, dimensões, ligações e escoramentos das formas e armaduras correspondentes, bem como do exame da correta colocação da canalização elétrica, telefônica, hidráulica, águas pluviais, sanitária e outras que eventualmente serão embutidas na massa de concreto.
 - 3.1.4. A execução de qualquer parte da estrutura, conforme o projeto estrutural fornecido, implicará na integral responsabilidade da Empreiteira pela sua resistência e estabilidade.

Praça da Matriz, Érico Cardoso - BA.
Contato: (77) 3677-2100. CNPJ: 13.670.203/0001-37.





- 3.1.5. As passagens dos tubos pelos furos em vigas e outros elementos estruturais deverão obedecer rigorosamente ao projeto, não sendo permitida alteração em suas posições. Sempre que necessário, será verificada a impermeabilização nas juntas dos elementos embutidos.
- 3.1.6. Sempre que a Fiscalização tiver dúvida a respeito da estabilidade dos elementos estruturais, solicitará prova de carga para se avaliar a qualidade e resistência das pegas, custos estes que ficarão a cargo exclusivo da Empreiteira.
- 3.1.7. A Empreiteira locará a estrutura com todo o rigor possível e necessário, sendo responsável por qualquer desvio de alinhamento, prumo ou nível, correndo por sua conta eventual demolição, assim como a reconstrução dos serviços julgados imperfeitos pela Fiscalização da Contratante.
- 3.1.8. Antes de iniciar os serviços, a Empreiteira deve verificar as cotas referentes ao nivelamento e locação do projeto, sendo a referência de nível (RN), tomada no local, juntada à Fiscalização.

3.2. MATERIAIS COMPONENTES:

- 3.2.1. Aço para concreto armado
- 3.2.1.1. Todo o aço empregado será do tipo CA-50 e CA-60. As barras de aço utilizadas para as armaduras das pegas de concreto armado, bem como sua montagem, deverão atender às prescrições das Normas Brasileiras que regem o assunto. De modo geral, as barras de aço deverão apresentar uma razoável homogeneidade quanto às suas características geométricas e mecânicas, e não apresentar defeitos prejudiciais, tais como bolhas, fissuras, esfoliações e corrosão.
- 3.2.2. Aditivos
- 3.2.2.1. Os tipos e marcas comerciais, bem como as suas proporções na mistura e os locais de utilização, serão definidos após a realização de ensaios e aprovação pela Fiscalização do contratante.
- 3.2.3. Agregados
- 3.2.3. Miúdo:
- 3.2.3.1.1. Deverá ser utilizada areia natural de quartzo ou areia artificial resultante da britagem de rochas estáveis, com granulometria que se enquadre nas especificações da NBR 7211/2005 da ABNT. Este material deve estar isento de substâncias nocivas à sua utilização, como mica, materiais inflamáveis, gravetos, matéria orgânica, blocos de argila e outras.
- 3.2.3.2. Graúdo
- 3.2.3.2.1. Deverão ser utilizadas pedras britadas nº I e nº 2, provenientes da britagem de rochas, totalmente puras de substâncias nocivas, como torrões de argila, material pulverulento, graveto e outras. Sua composição granulométrica enquadra-se rigorosamente no especificado da NBR 7211/2005.
- 3.2.4. Água
- 3.2.4.1. A água usada no amassamento do concreto será limpa e isenta de materiais siltosos, sais, álcalis, ácidos, óleos, orgânicos ou qualquer outra substância prejudicial à mistura. A princípio, água potável poderá ser utilizada, porém, sempre que se suspeitar de que a água local ou a disponível possa conter substâncias prejudiciais, deverão ser providenciadas análises físico-químicas. Cabe ressaltar que água com limite de turbidez até 2.000 partes por milhão poderá ser utilizada. Se esse limite for ultrapassado, a água deverá ser previamente decantada.

Praça da Matriz, Érico Cardoso - BA.
Contato: (77) 3677-2100. CNPJ: 13.670.203/0001-37.





- 3.2.5. Cimento
- 3.2.5.1. O cimento empregado no preparo do concreto deve atender às especificações e os ensaios da ABNT. O Cimento Portland Comum atenderá à NBR 5732/1991, e o de alta resistência inicial à NBR 5733/1991. O armazenamento do cimento na obra será feito de modo a eliminar a possibilidade de qualquer dano total ou parcial, ou ainda misturas de cimento de diversas procedências, ou idades.
- 3.2.5.2. O prazo máximo para armazenamento em locais secos e ventilados será de 30 dias. Vencido esse prazo, o cimento somente poderá ser usado com a aprovação da Fiscalização, que poderá indicar as peças (se houver) que receberão concreto com cimento além daquela idade. Para cada partida de cimento será alimentado o certificado de origem correspondente. Não será permitido o emprego de cimento com mais de uma marca ou procedência.

3.3. ARMAZENAMENTO

- 3.3.1 De modo geral, os materiais deverão ser armazenados para assegurar as características exigidas para seu emprego e em locais que não interfiram com a circulação nos canteiros.
 - 3.3.1.1. Aços
 - 3.3.1.1.1. Os aços deverão ser depositados em pátios cobertos com pedrisco, colocados sobre travessas de madeira e classificados conforme tipo e bitola.
 - 3.3.1.2. Agregados
 - 3.3.1.2.1. Os agregados serão estocados conforme sua granulometria em locais limpos e drenados, de modo que não sejam contaminados por ocasião das chuvas. A quantidade a ser estocada deve ser suficiente para garantir a continuidade dos serviços na obra.
 - 3.3.1.3. Cimento
 - 3.3.1.3.1. O armazenamento, após o recebimento na obra, far-se-á em depósitos isentos de umidade, a prova d'água, adequadamente ventilados e providos de assoalho isolado do solo. Devem ser atendidas as prescrições da NBR 5732/1991 sobre o assunto.
 - 3.3.1.4. Madeiras.
 - 3.3.1.4.1. As madeiras serão armazenadas em locais abrigados, com suficiente espaçamento entre as pilhas, para prevenção de incêndio. O material proveniente da deformação, quando não for mais aproveitado, será retirado das áreas de trabalho, sendo proibida sua doação a terceiros.

3.4. FORMAS

- 3.4.1. Generalidades
 - 3.4.1.1. A planta das formas será parte integrante do Projeto Estrutural, sendo que sua execução deve atender às prescrições constantes na NBR 6118/2007 e às demais normas pertinentes aos materiais empregados (madeira e aço).
- 3.4.2. Materiais:
 - 3.4.2.1. Os materiais de execução das formas serão compatíveis com o acabamento desejado e indicado no projeto. Partes da estrutura não visíveis poderão ser executadas com madeira cerrada bruta.
 - 3.4.2.2. Para as partes aparentes, será exigido o uso de chapas compensadas (tipo madeirite), madeira aparelhada, madeira em bruto revestida com chapa metálica, ou simplesmente outros tipos de materiais, conforme a conveniência da execução, desde que sua utilização seja previamente aprovada pela Fiscalização.





- 3.4.2.3. O reaproveitamento dos materiais usados nas formas será permitido desde que se realize a conveniente limpeza e se verifique que eles estão isentos de deformações, também a critério da Fiscalização.
- 3.4.3. Execução
 - 3.4.3.1. As formas e seus escoramentos deverão ter suficiente resistência para que as deformações, devido à ação das cargas atuantes e das variações de temperatura e umidade, sejam desprezíveis.
 - 3.4.3.2. As formas serão construídas corretamente para reproduzir os contornos, as linhas e as dimensões requeridas no projeto estrutural.
 - 3.4.3.3. Garantir-se-á a vedação das formas, de modo a não permitir fuga da nata de cimento.
 - 3.4.3.4. A amarração e o espaçamento das formas deverão ser feitos através de tensor, passando por tubo plástico rígido de diâmetro conveniente e com espaçamento uniforme.
 - 3.4.3.5. Após a desforma e retirada dos tubos, seus vazios serão vedados com argamassa.
 - 3.4.3.6. A ferragem será mantida afastada das formas por meio de pastilhas de concreto, ou espaçadores próprios em material plástico injetado, porém não se admitirá uso de tacos de madeira.
 - 3.4.3.7. Os preços serão usados de modo a não permanecerem encravados no concreto após a desforma. No caso de alvenaria com tijolos de barro, poderá utilizar a elevaçãodestas, como forma na execuçãode pilares, e o respaldo das paredes como fundo de forma das vigas. desde que as dimensões das peças estruturais sejam respeitadas e que as demais faces das peças sejam fechadas com cuidados específicos de vedação, alinhamento, pano e travamento.
 - 3.4.3.8. Na forma dos pilares, deverá ser prevista janelas (abertura) no local da emenda, para limpeza da junta concretada.
- 3.4.4. Escoramento
 - 3.4.4.1. As formas deverão ser providas de escoramento e travamento, convenientemente dimensionados e dispostos, de modo a evitar deformações superiores a 5 mm, em obediência ao que prescreve a NBR 6118/2007.
- 3.4.5. Precauçõesanteriores ao lançamento do concreto.
 - 3.4.5.1. Antes do lançamento do concreto, serão conferidas as medidas e as propriedades das formas, a fim de assegurar que a geometria da estrutura corresponda ao projeto, com tolerâncias previstas na NBR 6118/2007.
 - 3.4.5.2. As superfícies que ficarão em contato com o concreto serão limpas, livres de incrustações de nata ou outros materiais estranhos. As formas absorventes serão convenientemente molhadas até a saturação, fazendo-se furos para escoamento de água em excesso.

3.5. ARMADURAS

- 3.5.1. Generalidades
 - 3.5.1.1. As armaduras serão constituídas por vergalhões de aço do tipo CA-50A e fios do tipo CA-60, bitolas especificadas em projeto e deverão obedecer rigorosamente aos preceitos das normas e especificaçõescontidos na NBR 6118/2007. Para efeito de aceitaçãode cada lote de aço, a Empreiteira providenciara a realização dos correspondentes ensaios de dobramento e tração, por laboratório idôneo, conforme as NBR ISO 6892 2002 e NBR

Praça da Matriz, Érico Cardoso - BA.
Contato: (77) 3677-2100. CNPJ: 13.670.203/0001-37.





6153/1988 da ABNT. Os lotes serão aceitos ou rejeitados de conformidade com os resultados dos ensaios exigidos na NBR 7480/2007.

- 3.5.1.2. Para montagem das armaduras, será utilizado o arame recozido n° 18 em laçada dupla, sendo permitida a solda apenas se atendidas condições previstas na NBR 6118/2007.
- 3.5.1.3. A Empreiteira devesa executar todas as armaduras de aço, incluindo estribos, fixadores, arames, amarrações e barras de ancoragem, travas, emendas por superposiçãoou solda, e tudo o mais que for necessário, para a perfeita execuçãodesses serviços de acordo, com as indicaçõesdo projeto ou determinaçõesda Fiscalização.
- 3.5.1.4. Para armaduras de espera, indicadas em projeto, utilizar revestimento polimérico inibidor de corrosão para proteger suas extremidades, empregando-o da seguinte forma: como substrato, devendo as armaduras estar limpas e isentas de ferrugem, óleo, graxa, nata de cimento e outras substâncias incrustas, mediante lixamento ou jateamento de areia; como aplicador, garantida a perfeita mistura ao aplicar o revestimento inibidor de corrosão com trincha de cerdas medias, até atingir a espessura aproximada de 0,5mm. A segunda demão será feita em 2 ou 3 horas após a primeira, ficando a espessura final de película para duas demãos estimada em 1 mm. 3.5.1.5. As armaduras serão de preferência revestidas em toda a superfície com o revestimento inibidor de corrosão.
- 3.5.1.6. É recomendável que as superfícies de concreto adjacentes às armaduras tratadas com o revestimento inibidor de corrosão também sejam revestidas com o mesmo material, em duas camadas, aplicadas à trincha.
- 3.5.1.7. Antes de aplicar a argamassa de reparo propriamente dita, aguardar no mínimo 24 horas.
- 3.5.2. Cobertura de concreto
- 3.5.2.1. Qualquer armadura, inclusive de distribuição, de montagem e estribos, terá cobertura de concreto nunca menor que as espessuras prescritas na NBR 6118/2007. 3.5.2.2. Para garantia do recobrimento mínimo preconizado em projeto, serão confeccionadas pastilhas de concreto com espessuras iguais à cobertura prevista. A resistência do concreto das pastilhas deve ser igual ou superior à do concreto das peças as quais serão incorporadas. As pastilhas serão providas de arames para fixação nas armaduras.
- 3.5.3. Limpeza
- 3.5.3.1. As barras de aço deverão ser convenientemente limpas de qualquer substância prejudicial à aderência, retirando-se as camadas eventualmente destacadas por oxidação.
- 3.5.3.2. De preferência, desde que viável, a limpeza da armadura será feita fora das respectivas formas.
- 3.5.3.3. Quando feita em armaduras já montadas nas formas, será cuidadosamente executada, de modo a garantir que os materiais provenientes dessa limpeza não permaneçam retidos nas próprias formas.
- 3.5.4. Dobramento
- 3.5.4.1. O dobramento das barras, inclusive para ganchos, deve ser feito com raios de curvatura previstos no projeto, respeitados os mínimos estabelecidos na NBR 6118/2007.
- 3.5.4.2. As barras não poderão ser dobradas junto a emendas com solda.
- 3.5.5. Emendas

Praça da Matriz, Érico Cardoso - BA.
Contato: (77) 3677-2100. CNPJ: 13.670.203/0001-37.





- 3.5.5.1. As emendas de barras da armadura deverão ser feitas conforme o previsto no projeto, respeitando-se as prescrições contidas na NBR 6118/2007.
- 3.5.5.2. As que não forem previstas, só poderão ser localizadas e executadas conforme a mencionada norma.
- 3.5.6. Fixadores e espaçadores
- 3.5.6.1. Para manter o posicionamento da armadura durante as óperas.

4. PAREDES:

- 4.1. Todas as paredes internas e externas serão assentadas em 1/2 vez (em pé), conforme projeto arquitetônico, executados com tijolo cerâmico maciço (5x9x19cm), 4.2. A alvenaria deveser assentada com argamassa mista no traço de 1: 2: 8 (cal hidratada e areia), revolvida em betoneira até se obter mistura homogênea. A espessura desta argamassa não poderá ultrapassar 15 mm, e as espessuras das alvenarias deverão ser aquelas constantes no projeto arquitetônico.
- 4.3. As alvenarias apoiadas nas vigas baldrame serão executadas, no mínimo, 24 horas após a impermeabilizaçãodesses elementos. Nesses serviços de impermeabilizaçãodeverão ser tornados todos os cuidados para garantir que a alvenaria fique estanque e, conseqüentemente, evitar o aparecimento de umidade ascendente.
- 4.4. A alvenaria será impermeabilizada com aditivos nas primeiras três fiadas, com relação à base da viga baldrame.
- 4.5. Nos boxes dos sanitários masculino e feminino, serão executadas divisórias de eucalipto, diâmetro de 10 cm e dimensões conforme o projeto arquitetônico.
- 4.6. Nas divisões dos mictórios serão instalado granito de espessura de 2 cm.

5. Pavimentação:

- Assentamento de guia (meio-fio) em trecho reto, confeccionada em concreto pré-fabricado, dimensões 80x08x08x25 cm (comprimento x base inferior x base superior x altura).
- Nos locais indicados no projeto, serão executados meios-fios pré-moldados de concreto. As peças pré-moldadas deverão apresentar superfícies lisas, com acabamento sem “bexigas” ou segregações. Será aplicado sobre um colchão de concreto de 10 cm de espessura, apoiado sobre o solo nivelado, compactado e alinhado, sendo as peças rejuntadas com argamassa de cimento e areia no traço 1:3, as juntas deverão ter no máximo 1,5 cm. O meio fio de contorno da praça será mantido os já existentes.
- A pavimentação deverá ser nivelada e alinhada conforme delimitação de suas áreas nas Pranchas de Pavimentação, e deverão seguir os desenhos, e a coloração existente para deixar os trechos contínuos e com aparência

Praça da Matriz, Érico Cardoso - BA.
Contato: (77) 3677-2100. CNPJ: 13.670.203/0001-37.





uniforme. A pavimentação deverá ser constituída de piso intertravado sextavado de 25x25 cm.

6. Esquadrias:

- As portas e Janelas deverão obedecer às dimensões e o tipo de material apresentado no projeto e planilha orçamentária

7. Instalações Hidrossanitárias:

- O fornecimento e as instalações Hidrossanitárias deverão ser efetuadas de conformidade com os projetos específicos elaborados e as normas técnicas para as instalações.
- A rede de esgoto será entroncada com a rede geral já existente no local.
- Na rede hidráulica os pontos existentes serão aproveitados para a distribuição do novo sistema.
- Em caso de interferência dos elementos indicados nos projetos específicos, com os elementos que compõem o projeto Arquitetônico, deverão ser seguidas as indicações deste último, comunicando as divergências à fiscalização.

8. Instalações Elétricas:

- As instalações elétricas constam basicamente dos seguintes serviços:
- ✓ Instalação de eletrodutos, bem como lançamento de cabos elétricos dos circuitos alimentadores dos quadros e painéis elétricos.
- ✓ Lançamento de fiação para alimentação dos circuitos terminais (luminárias, tomadas de energia normal e estabilizada, ar condicionado).
- ✓ Instalação de luminárias, interruptores e tomadas.
- Eletrodutos Os eletrodutos deverão ser rígidos rosqueáveis de 1/2 e de 2.1/2 e eletroduto flexível corrugado de 32mm ou soldáveis, conforme norma vigente ou dimensões apresentadas em projeto.
- O encaminhamento dos eletrodutos são mostrados em projeto, de forma esquemática. Este encaminhamento poderá sofrer pequenas alterações durante a execução, de modo a se obter melhor disposição, caso seja verificada esta condição em campo.
- Condutores elétricos Os condutores elétricos a serem instalados deverão obedecer às normas da ABNT e deverão estar conforme a série métrica.
- Os condutores elétricos deverão ainda obedecer a características especiais de não propagação de chamas e de autoextinção de fogo.
- Deverá ser deixada folga de no mínimo 2,0 m por cabo, nos condutores alojados em caixas de passagem. O condutor “neutro” deverá ter sua capa de isolamento na cor azul clara, enquanto para o condutor “terra” deverá ser verde.
- Os condutores que serão ligados às tomadas, aos interruptores e aos disjuntores deverão ser providos de terminais pré-isolados.
 - Quadros Elétricos Os quadros e painéis elétricos deverão obedecer às normas específicas da ABNT e deverão estar segundo a série





métrica. Na parte externa da porta de cada quadro de distribuição deverá existir uma plaqueta de identificação do mesmo, e internamente etiquetas de identificação de cada um dos circuitos. Todos os quadros elétricos deverão possuir uma cópia do seu diagrama unifilar na face interna da porta. Interruptores e Tomadas Deverão ser utilizados interruptores com quantidade de seções indicadas em projeto. A alimentação dos equipamentos deverá ser feita com fiação com bitola consoante o projeto, conectando diretamente no painel do equipamento. A localização dos interruptores e tomadas está indicada em projeto.

9. Louças:

O fornecimento e as instalações das louças a serem utilizadas serão:

- ✓ Vaso sanitário sifonado com caixa acoplada à louça branca - padrão médio, incluso engate flexível em metal cromado, 1/2" x 40cm;
- ✓ Chuveiro elétrico comum, corpo plástico tipo ducha;
- ✓ Bancada em granito cinza andorinha, espessura de 2cm;
- ✓ Torneira cromada de mesa para lavatório temporizada bica baixa.

10. Cobertura:

- Na cobertura será instalada trama de madeira composta por ripas, caibros e terças de madeira;
- As telhas serão cerâmicas de coloração clara do tipo colonial.

11. Limpeza final da obra:

Após todos os serviços terminados e antes da entrega da obra, a contratada deverá realizar limpeza de toda a praça, por varrição e retirada de entulhos. Removendo todo o pó que fica sobre o piso e retirando bolos de massas que ficarem incrustadas. Devendo também realizar limpeza de respingos de tinta que porventura acontecerem.

DISCREPÂNCIAS E INTERPRETAÇÕES

Em caso de eventuais divergências entre elementos do projeto, serão seguidos os seguintes critérios:

- Divergências entre as cotas assinaladas e as dimensões medidas em escala prevalecerão sobre as primeiras;
- Divergências entre desenhos de escalas diferentes – prevalecerão os de maior escala (denominador menos da relação modular);
- Divergências entre elementos não incluídos nos dois parágrafos anteriores, prevalecerão o critério e a interpretação da fiscalização, para cada caso.
- No canteiro de trabalho, deverão ser mantidos em bom estado pela

Praça da Matriz, Érico Cardoso - BA.
Contato: (77) 3677-2100. CNPJ: 13.670.203/0001-37.





empreiteira, tantos jogos de plantas quantos forem necessários para os serviços da obra.

CONSIDERAÇÕES DE EXECUÇÃO

Todos os aspectos particulares do projeto, os omissos e ainda os de obras complementares não consideradas no projeto serão em ocasião oportuna, especificados e detalhados pela fiscalização. Deverão ser obrigatoriamente executadas, desde que sejam necessários a complementação técnica do projeto.

CONSIDERAÇÕES

Estas especificações fixam as qualidades mínimas, aplicáveis pela fiscalização, dos serviços necessários para a completa execução da obra.

A execução da obra deverá obedecer integralmente e rigorosamente aos projetos, memoriais e detalhes fornecidos.

As normas, especificações e métodos aprovados, recomendados ou em fase de projeto da Associação Brasileira de Normas Técnicas (ABNT) e relacionadas direta ou indiretamente, com a obra, fazem parte integrante do presente capítulo.

Érico Cardoso/BA, 22 de fevereiro de 2024.



Yuri Batista Carneiro
ENGENHEIRO CIVIL
CREA-BA 206722/P

YURI BATISTA
CARNEIRO CREA – BA
/ 206.722

Praça da Matriz, Érico Cardoso - BA.
Contato: (77) 3677-2100. CNPJ: 13.670.203/0001-37.



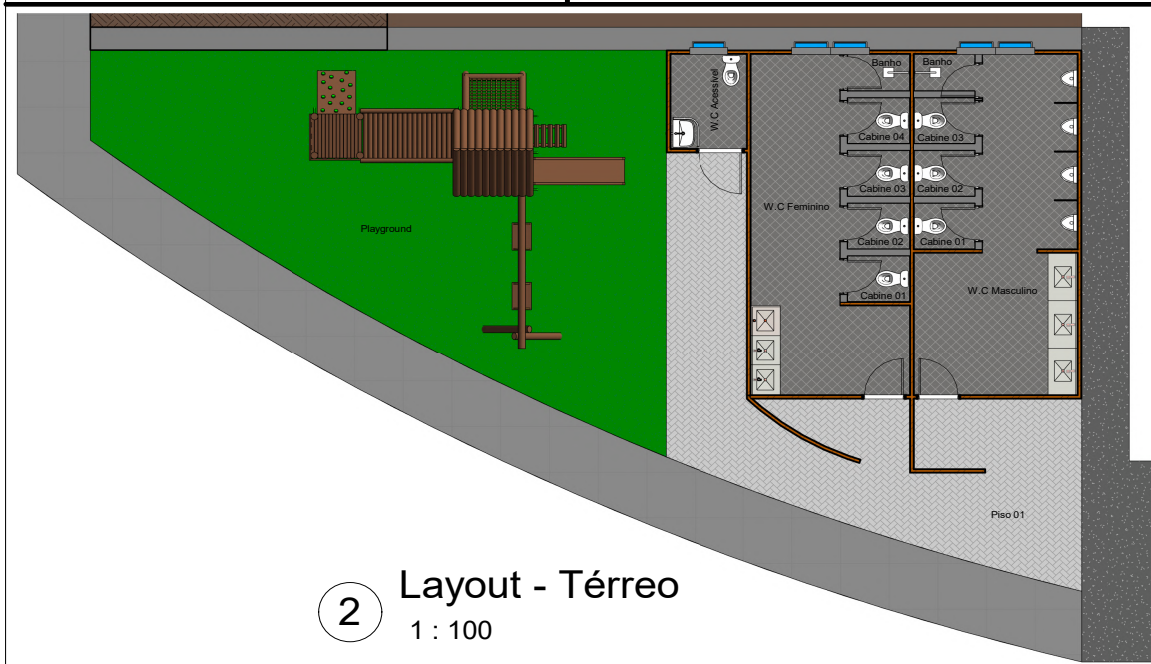
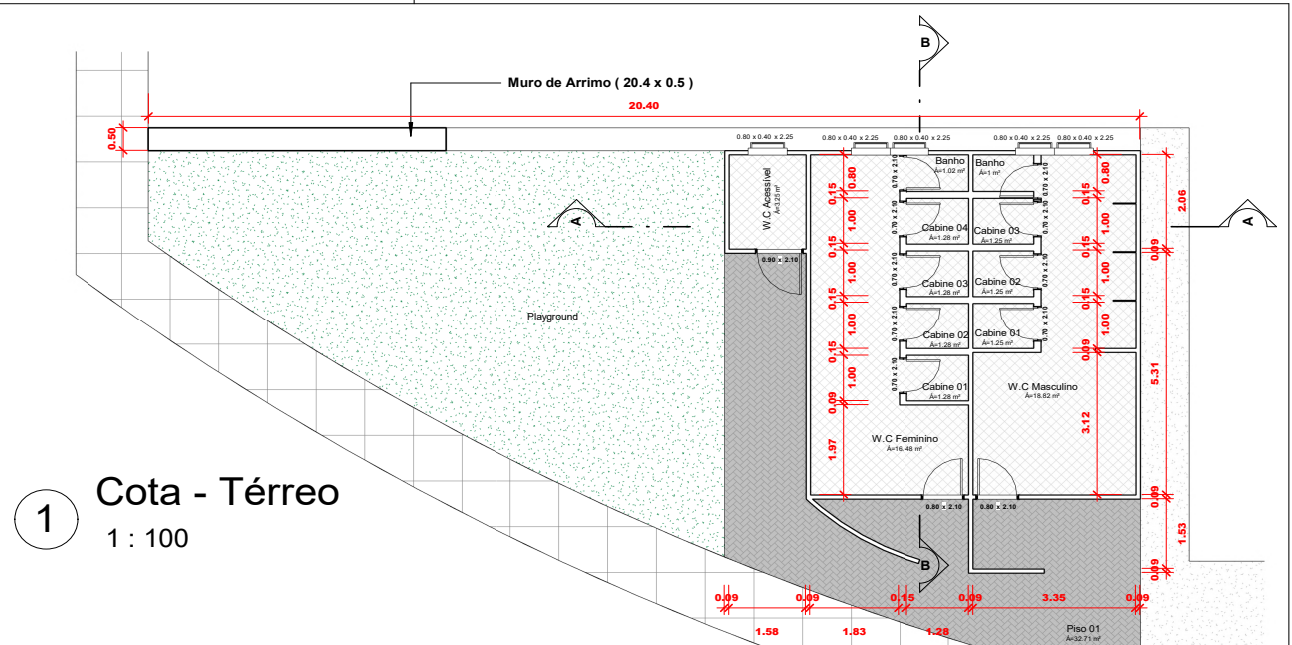
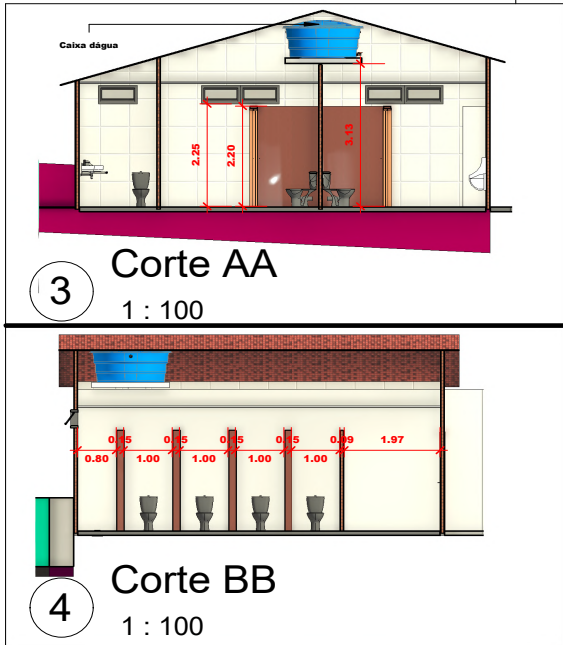

		PREFEITURA MUNICIPAL DE ÉRICO CARDOSO - BA PRAÇA DA MATRIZ, 66 - CENTRO, CEP-46.180-000 CNPJ: 13.670.203/0001-37		
PREFEITURA MUNICIPAL DE ÉRICO CARDOSO - BA COMUNIDADE DE RIO DA CAIXA - ÉRICO CARDOSO				
CONTEÚDO: PLANTA DE COTA, PLANTA DE LAYOUT E CORTES				
RESPONSÁVEL TÉCNICO: YURI BATISTA CARNEIRO ENGENHEIRO CIVIL - CREA/BA: 306.723/D		PROJETISTA: HUGO SAMUEL FERNANDES CORREIA ENGENHEIRO CIVIL - CREA/BA: 055016213-9		
ESCALA: INDICADA	UNIDADE: m	DATA: MAIO/2024	A3	Nº FOLHA: 01 / 03





		PREFEITURA MUNICIPAL DE ÉRICO CARDOSO-BA PRAÇA DA MATRIZ, 66 - CENTRO, CEP-46.180-000 CNPJ: 13.670.203/0001-37			
PREFEITURA MUNICIPAL DE ÉRICO CARDOSO - BA COMUNIDADE DE RIO DA CAIXA - ÉRICO CARDOSO					
CONTEÚDO: IMAGENS RENDERIZADAS					
RESPONSÁVEL TÉCNICO: YURI BATISTA CARNEIRO <small>ENGENHEIRO CIVIL - CREA/BA 306.723/D</small>			PROJETISTA: HUGO SAMUEL FERNANDES CORREIA <small>ENGENHEIRO CIVIL - CREA/BA 055016213-9</small>		
ESCALA: INDICADA	UNIDADE: m	DATA: MAIO/2024	A3	Nº FOLHA: 02 / 03	



DETALHES FUNDAÇÃO: SAPATA, PILARES E VIGAS:

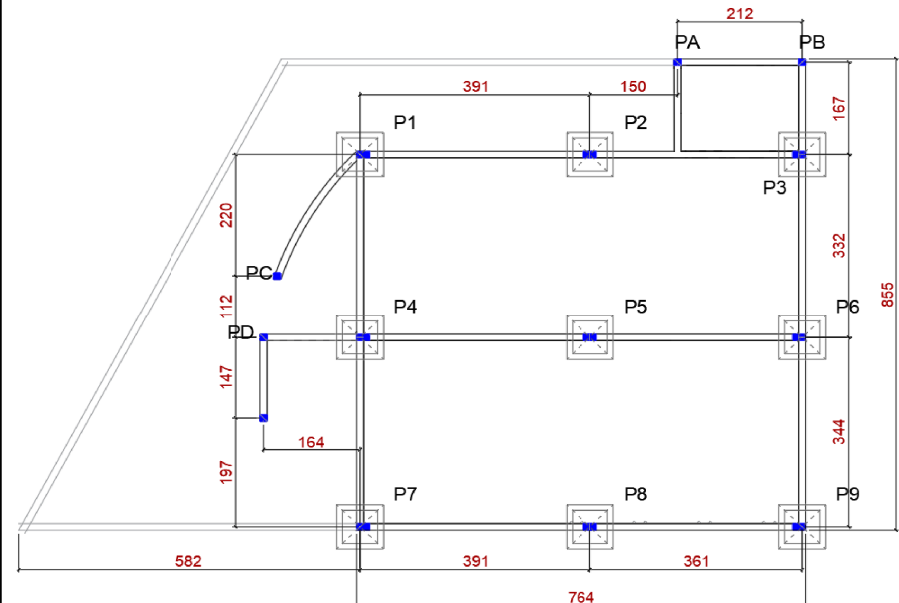
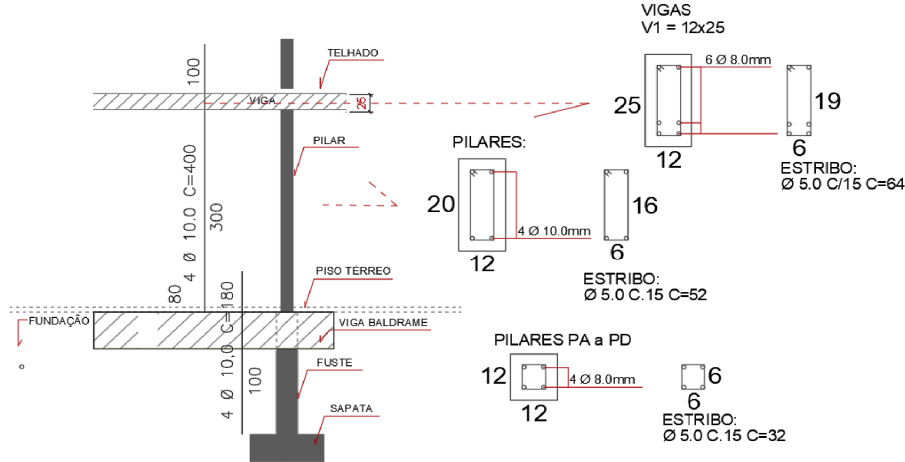

PLANTA LOCAÇÃO/GABARITO
ESC.: 1:50

DETALHES SAPATAS

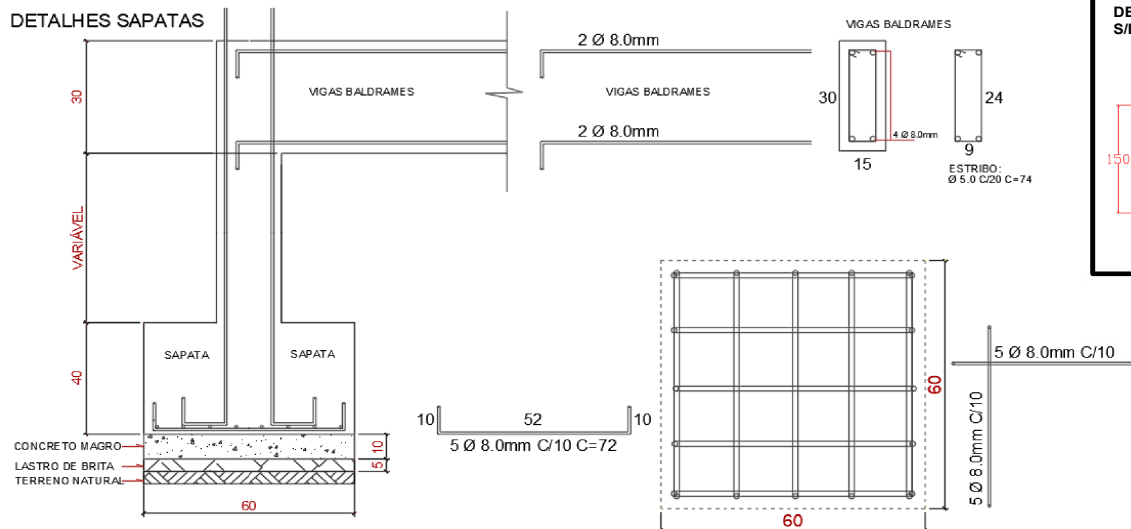

DETALHE MURO DE ARRIMO S/ESC

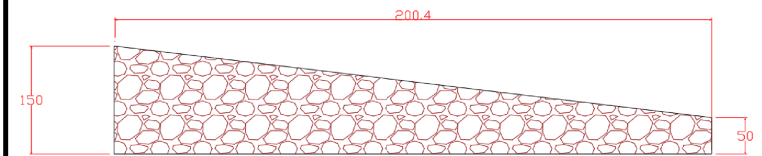

		PREFEITURA MUNICIPAL DE ÉRICO CARDOSO-BA PRAÇA DA MATRIZ, 66 - CENTRO, CEP-46.180-000 CNPJ: 13.670.203/0001-37		
PREFEITURA MUNICIPAL DE ÉRICO CARDOSO - BA COMUNIDADE DE RIO DA CAIXA - ÉRICO CARDOSO				
CONTEÚDO: LOCAÇÃO E DETALHES DOS ELEMENTOS ESTRUTURAIS				
RESPONSÁVEL TÉCNICO: YURI BATISTA CARNEIRO ENGENHEIRO CIVIL - CREA/BA 326.723/D		PROJETISTA: HUGO SAMUEL FERNANDES CORREIA ENGENHEIRO CIVIL - CREA/BA 055016213-9		
ESCALA: INDICADA	UNIDADE: m	DATA: MAIO/2024	A3	Nº FOLHA: 03 / 03





Anotação de Responsabilidade Técnica - ART
Lei nº 6.496, de 7 de dezembro de 1977

CREA-BA

ART OBRA / SERVIÇO
Nº BA20240775358

Conselho Regional de Engenharia e Agronomia da Bahia

INICIAL

1. Responsável Técnico

YURI BATISTA CARNEIRO

Título profissional: **ENGENHEIRO CIVIL**

RNP: **1415635030**

Registro: **3000038302BA**

2. Dados do Contrato

Contratante: **PREFEITO MUNICIPAL DE ÉRICO CARDOSO**

CPF/CNPJ: **13.670.203/0001-37**

PRAÇA Praça da Matriz

Nº: **s/n**

Complemento: **casa**

Bairro: **centro**

Cidade: **ÉRICO CARDOSO**

UF: **BA**

CEP: **46180000**

Contrato: **002**

Celebrado em: **31/05/2024**

Valor: **R\$ 100,00**

Tipo de contratante: **Pessoa Jurídica de Direito Público**

Ação Institucional: **NENHUMA - NAO OPTANTE**

3. Dados da Obra/Serviço

PRAÇA PRAÇA DA COMUNIDADE DO RIO DA CAIXA

Nº: **s/n**

Complemento: **PRAÇA**

Bairro: **COMUNIDADE RIO DA CAIXA**

Cidade: **ÉRICO CARDOSO**

UF: **BA**

CEP: **46180000**

Data de Início: **17/06/2024**

Previsão de término: **31/07/2024**

Coordenadas Geográficas: **0, 0**

Finalidade:

Código: **00**

Proprietário: **PREFEITO MUNICIPAL DE ÉRICO CARDOSO**

CPF/CNPJ: **13.670.203/0001-37**

4. Atividade Técnica

	Quantidade	Unidade
16 - Execução		
80 - Projeto > ESTRUTURAS > ESTRUTURAS DE CONCRETO E ARGAMASSA ARMADA > #TOS_2.1.1 - DE ESTRUTURA DE CONCRETO ARMADO	38,55	m2
80 - Projeto > CONSTRUÇÃO CIVIL > EDIFICAÇÕES > DE EDIFICAÇÃO > #TOS_1.1.1.1 - DE ALVENARIA	38,55	m2
80 - Projeto > CONSTRUÇÃO CIVIL > INSTALAÇÕES HIDROSSANITÁRIAS > #TOS_1.4.1 - DE SISTEMA DE ÁGUA POTÁVEL	38,55	m2
80 - Projeto > CONSTRUÇÃO CIVIL > INSTALAÇÕES HIDROSSANITÁRIAS > #TOS_1.4.3 - DE INSTALAÇÃO DE SISTEMA DE ESGOTO SANITÁRIO	38,55	m2
80 - Projeto > ELETROTÉCNICA > INSTALAÇÕES ELÉTRICAS > DE INSTALAÇÕES ELÉTRICAS EM BAIXA TENSÃO > #TOS_11.10.1.2 - PARA FINS COMERCIAIS	38,55	m2
80 - Projeto > TRANSPORTES > INFRAESTRUTURA URBANA > DE PAVIMENTAÇÃO > #TOS_4.2.1.1 - EM CONCRETO PARA VIAS URBANAS	32,71	m2
14 - Elaboração		
35 - Elaboração de orçamento > ESTRUTURAS > ESTRUTURAS DE CONCRETO E ARGAMASSA ARMADA > #TOS_2.1.1 - DE ESTRUTURA DE CONCRETO ARMADO	1,00	un
35 - Elaboração de orçamento > CONSTRUÇÃO CIVIL > INSTALAÇÕES HIDROSSANITÁRIAS > #TOS_1.4.1 - DE SISTEMA DE ÁGUA POTÁVEL	1,00	un
35 - Elaboração de orçamento > CONSTRUÇÃO CIVIL > EDIFICAÇÕES > DE EDIFICAÇÃO > #TOS_1.1.1.1 - DE ALVENARIA	1,00	un
35 - Elaboração de orçamento > CONSTRUÇÃO CIVIL > INSTALAÇÕES HIDROSSANITÁRIAS > #TOS_1.4.3 - DE INSTALAÇÃO DE SISTEMA DE ESGOTO SANITÁRIO	1,00	un
35 - Elaboração de orçamento > ELETROTÉCNICA > INSTALAÇÕES ELÉTRICAS > DE INSTALAÇÕES ELÉTRICAS EM BAIXA TENSÃO > #TOS_11.10.1.2 - PARA FINS COMERCIAIS	1,00	un
35 - Elaboração de orçamento > TRANSPORTES > INFRAESTRUTURA RODOVIÁRIA > #TOS_4.1.1 - DE PAVIMENTAÇÃO EM CONCRETO PARA RODOVIAS	1,00	un

Após a conclusão das atividades técnicas o profissional deve proceder a baixa desta ART

5. Observações

BANHEIRO PÚBLICO RIO DA CAIXA - ÉRICO CARDOSO - BAHIA

6. Declarações

- Declaro que estou cumprindo as regras de acessibilidade previstas nas normas técnicas da ABNT, na legislação específica e no decreto n. 5296/2004.

7. Entidade de Classe

A autenticidade desta ART pode ser verificada em: <http://crea-ba.sitac.com.br/publico/>, com a chave: DAB8z
Impresso em: 05/06/2024 às 08:39:16 por: , ip: 177.12.128.44

www.creaba.org.br
Tel: (71) 3453-8990

creaba@creaba.org.br
Fax: (71) 3453-8989

CREA-BA
Conselho Regional de Engenharia
e Agronomia da Bahia





**Anotação de Responsabilidade Técnica - ART
Lei nº 6.496, de 7 de dezembro de 1977**

CREA-BA

**ART OBRA / SERVIÇO
Nº BA20240775358**

Conselho Regional de Engenharia e Agronomia da Bahia

INICIAL

NENHUMA DAS ENTIDADES

8. Assinaturas

Declaro serem verdadeiras as informações acima

YURI BATISTA CARNEIRO - CPF: 038.668.355-74

_____, _____ de _____ de _____
Local data

PREFEITO MUNICIPAL DE ÉRICO CARDOSO - CNPJ: 13.670.203/0001-37

9. Informações

* A ART é válida somente quando quitada, mediante apresentação do comprovante do pagamento ou conferência no site do Crea.

10. Valor

Valor da ART: **R\$ 99,64**

Registrada em: **04/06/2024**

Valor pago: **R\$ 99,64**

Nosso Número: **57157757**

A autenticidade desta ART pode ser verificada em: <http://crea-ba.sitac.com.br/publico/>, com a chave: DAB8z
Impresso em: 05/06/2024 às 08:39:17 por: , ip: 177.12.128.44

www.creaba.org.br
Tel: (71) 3453-8990

creaba@creaba.org.br
Fax: (71) 3453-8989



**ATA 5ª SESSÃO PARA O
CREDENCIAMENTO 008/2024**

OBJETO: Credenciamento de artistas, bandas e grupos musicais locais e regionais, nos variados estilos para possíveis e futuras contratações, com vistas a realizarem apresentações públicas, durante os eventos e Érico Cardoso/BA.

Aos cinco dias do mês de junho do ano de 2024, às 16:00 horas, na sede da Prefeitura Municipal, situada na Praça da Matriz, nº 66, Centro de Érico Cardoso-Ba, realizou-se a reunião para abertura dos envelopes de credenciamentos entregues até a presente data e horário, conforme previsto no aviso, e avaliação e julgamento dos documentos referentes ao Processo de Credenciamento 008/2024

Presente o Agente de Contratação, nomeado através do Decreto nº 165/2024 de 10 de maio de 2024.

Após conferência, os envelopes devidamente lacrados, foram abertos conforme relação abaixo:

PESSOA FÍSICA	CPF
LUCIANO SILVA TRINDADE	032.882.195-06

PESSOA FÍSICA	CPF
ANTONIO JOSE DA SILVA	372.168.628-48

PESSOA FÍSICA	CPF
GISLANE DE JESUS CASTÃO	080.619.295-03

PESSOA FÍSICA	CPF
DANILA SANTOS ALCANTARA	859.637.785-90

Após analisados os documentos dos licitantes pela Comissão de Licitações, ficou constata **HABILITADAS** as licitantes abaixo relacionadas, por atendimento a todos os requisitos do edital e seus anexos:

PESSOA FÍSICA	CPF
LUCIANO SILVA TRINDADE	032.882.195-06

Praça da Matriz, Érico Cardoso - BA.
Contato: (77) 3677-2100. CNPJ: 13.670.203/0001-37.



PREFEITURA DE
ÉRICO CARDOSO

Unidos pelo progresso da nossa Água Quente

PESSOA FÍSICA	CPF
ANTONIO JOSE DA SILVA	372.168.628-48

PESSOA FÍSICA	CPF
GISLANE DE JESUS CASTÃO	080.619.295-03

PESSOA FÍSICA	CPF
DANILA SANTOS ALCANTARA	859.637.785-90

Registra-se que, se o presente ato for homologado pelo chefe do executivo. Anota-se que eventuais interessados poderão se credenciar por via deste procedimento, conforme item 1.2. do edital.

Nada mais havendo a relatar, deu-se por encerrada a reunião, lavrada a presente ata que depois de lida e aprovada será assinada pelos presentes.

Érico Cardoso - BA, 05 de junho de 2024.



Gerffesin de Paula Batista
Agente de Contratação
Decreto nº 165/2024





EXTRATO DO CONTRATO

Extrato do Contrato nº 074-K/2024 - Processo Administrativo nº 074/2024, Credenciamento nº 008/2024. Contratante: Prefeitura Municipal de Érico Cardoso, inscrita no CNPJ sob nº 13.670.203/0001-37. Contratado: SAMUEL DE LIMA CRUZ, portador do RG sob o nº 16.610.851-05, inscrito no CPF sob nº 063.295.235-09, com sede no Povoado de Caeira, nº 155, Zona Rural, Caturama-BA, Cep: 46.575-000. Objeto: Credenciamento de artistas, bandas e grupos musicais locais e regionais, nos variados estilos para possíveis e futuras contratações, com vistas a realizarem apresentações públicas, durante os eventos e Érico Cardoso/BA. Valor da Contratação: R\$ 1.200,00 (mil e duzentos reais) por apresentação. Data da Assinatura: 04 de junho de 2024. Vigência: Até 31 de dezembro de 2024, contado a partir da sua assinatura. Dotação Orçamentária:

UNI. GEST	PREFEITURA MUNICIPAL DE ÉRICO CARDOSO
ORGÃO	004 – SECRETARIA DE EDUCAÇÃO, ESPORTE CULTURA, LAZER E TURISMO
UNI. ORÇ.	06 – FUNDO MUNICIPAL DE EDUCAÇÃO
FUNÇÃO	13 - CULTURA
SUBFUNÇÃO	392 – DIFUSÃO CULTURAL
PROGRAMA	0028 – CALENDARIO DE EVENTOS
ATIVIDADE	2.070 – MANUTENÇÃO E AMPLIAÇÃO DAS FESTIVIDADES TRADICIONAIS E POPULARES
ELEMENTO	3390390000 – OUTROS SERVIÇOS DE TERCEIROS – PESSOA JURÍDICA
ELEMENTO	3390360000 – OUTROS SERVIÇOS DE TERCEIROS – PESSOA FÍSICA
FONTE	150000000000 – RECURSOS NÃO VINCULADOS DE IMPOSTOS

Praça da Matriz, Érico Cardoso - BA.
Contato: (77) 3677-2100. CNPJ: 13.670.203/0001-37.





EXTRATO DO CONTRATO

Extrato do Contrato nº 074-H/2024 - Processo Administrativo nº 074/2024, Credenciamento nº 008/2024. Contratante: Prefeitura Municipal de Érico Cardoso, inscrita no CNPJ sob nº 13.670.203/0001-37. Contratado: JEOVANO SANTOS RODRIGUES, portador do RG sob o nº 20536526, inscrito no CPF sob nº 060.249.965-86, com sede no Povoado de Baraunas, nº 17, Zona Rural, Érico Cardoso-BA, Cep: 46.180-000. Objeto: Credenciamento de artistas, bandas e grupos musicais locais e regionais, nos variados estilos para possíveis e futuras contratações, com vistas a realizarem apresentações públicas, durante os eventos e Érico Cardoso/BA. Valor da Contratação: R\$ 1.200,00 (mil e duzentos reais) por apresentação. Data da Assinatura: 03 de junho de 2024. Vigência: Até 31 de dezembro de 2024, contado a partir da sua assinatura. Dotação Orçamentária:

UNI. GEST	PREFEITURA MUNICIPAL DE ÉRICO CARDOSO
ORGÃO	004 – SECRETARIA DE EDUCAÇÃO, ESPORTE CULTURA, LAZER E TURISMO
UNI. ORÇ.	06 – FUNDO MUNICIPAL DE EDUCAÇÃO
FUNÇÃO	13 - CULTURA
SUBFUNÇÃO	392 – DIFUSÃO CULTURAL
PROGRAMA	0028 – CALENDARIO DE EVENTOS
ATIVIDADE	2.070 – MANUTENÇÃO E AMPLIAÇÃO DAS FESTIVIDADES TRADICIONAIS E POPULARES
ELEMENTO	3390390000 – OUTROS SERVIÇOS DE TERCEIROS – PESSOA JURÍDICA
ELEMENTO	3390360000 – OUTROS SERVIÇOS DE TERCEIROS – PESSOA FÍSICA
FONTE	150000000000 – RECURSOS NÃO VINCULADOS DE IMPOSTOS

Praça da Matriz, Érico Cardoso - BA.
Contato: (77) 3677-2100. CNPJ: 13.670.203/0001-37.





EXTRATO DO CONTRATO

Extrato do Contrato nº 074-I/2024 - Processo Administrativo nº 074/2024, Credenciamento nº 008/2024. Contratante: Prefeitura Municipal de Érico Cardoso, inscrita no CNPJ sob nº 13.670.203/0001-37. Contratado: CARLOS ALBERTO NASCIMENTO FERNANDES, portador do RG sob o nº 20.624.180-19, inscrito no CPF sob nº 067.452.905-70, com sede no Povoado de Santa Rosa, Zona Rural, Érico Cardoso-BA, Cep: 46.180-000. Objeto: Credenciamento de artistas, bandas e grupos musicais locais e regionais, nos variados estilos para possíveis e futuras contratações, com vistas a realizarem apresentações públicas, durante os eventos e Érico Cardoso/BA. Valor da Contratação: R\$ 1.200,00 (mil e duzentos reais) por apresentação. Data da Assinatura: 04 de junho de 2024. Vigência: Até 31 de dezembro de 2024, contado a partir da sua assinatura. Dotação Orçamentária:

UNI. GEST	PREFEITURA MUNICIPAL DE ÉRICO CARDOSO
ORGÃO	004 – SECRETARIA DE EDUCAÇÃO, ESPORTE CULTURA, LAZER E TURISMO
UNI. ORÇ.	06 – FUNDO MUNICIPAL DE EDUCAÇÃO
FUNÇÃO	13 - CULTURA
SUBFUNÇÃO	392 – DIFUSÃO CULTURAL
PROGRAMA	0028 – CALENDARIO DE EVENTOS
ATIVIDADE	2.070 – MANUTENÇÃO E AMPLIAÇÃO DAS FESTIVIDADES TRADICIONAIS E POPULARES
ELEMENTO	3390390000 – OUTROS SERVIÇOS DE TERCEIROS – PESSOA JURÍDICA
ELEMENTO	3390360000 – OUTROS SERVIÇOS DE TERCEIROS – PESSOA FÍSICA
FONTE	150000000000 – RECURSOS NÃO VINCULADOS DE IMPOSTOS

Praça da Matriz, Érico Cardoso - BA.
 Contato: (77) 3677-2100. CNPJ: 13.670.203/0001-37.





EXTRATO DO CONTRATO

Extrato do Contrato nº 074-J/2024 - Processo Administrativo nº 074/2024, Credenciamento nº 008/2024. Contratante: Prefeitura Municipal de Érico Cardoso, inscrita no CNPJ sob nº 13.670.203/0001-37. Contratado: LUISA DA SILVA SANTOS, portador do RG sob o nº 15.686.873-38, inscrito no CPF sob nº 076.654.545-85, com sede no Povoado de Alagoinhas, s/n, Érico Cardoso-BA, Cep: 46.180-000. Objeto: Credenciamento de artistas, bandas e grupos musicais locais e regionais, nos variados estilos para possíveis e futuras contratações, com vistas a realizarem apresentações públicas, durante os eventos e Érico Cardoso/BA. Valor da Contratação: R\$ 1.200,00 (mil e duzentos reais) por apresentação. Data da Assinatura: 04 de junho de 2024. Vigência: Até 31 de dezembro de 2024, contado a partir da sua assinatura. Dotação Orçamentária:

UNI. GEST	PREFEITURA MUNICIPAL DE ÉRICO CARDOSO
ORGÃO	004 – SECRETARIA DE EDUCAÇÃO, ESPORTE CULTURA, LAZER E TURISMO
UNI. ORÇ.	06 – FUNDO MUNICIPAL DE EDUCAÇÃO
FUNÇÃO	13 - CULTURA
SUBFUNÇÃO	392 – DIFUSÃO CULTURAL
PROGRAMA	0028 – CALENDARIO DE EVENTOS
ATIVIDADE	2.070 – MANUTENÇÃO E AMPLIAÇÃO DAS FESTIVIDADES TRADICIONAIS E POPULARES
ELEMENTO	3390390000 – OUTROS SERVIÇOS DE TERCEIROS – PESSOA JURÍDICA
ELEMENTO	3390360000 – OUTROS SERVIÇOS DE TERCEIROS – PESSOA FÍSICA
FONTE	150000000000 – RECURSOS NÃO VINCULADOS DE IMPOSTOS

Praça da Matriz, Érico Cardoso - BA.
Contato: (77) 3677-2100. CNPJ: 13.670.203/0001-37.





EXTRATO DO TERMO DE APOSTILAMENTO

Extrato do termo de apostilamento ao contrato nº 057/2024. Contratante: Município de Érico Cardoso. Contratada: CARPINTARIA ECOLÓGICA LTDA. Objeto: O presente termo de apostilamento ao contrato nº 057/2024, que dispõe sobre a aquisição de diversos brinquedos para parque infantil, com estrutura em madeira de eucalipto tratado, para ser instalado em praças públicas no município de Érico Cardoso/BA, fundamenta-se no inciso IV, do art. 136 da Lei n.º 14.133/21, cujo objetivo é a alteração do disposto na Cláusula Segunda - Dotação Orçamentária, prevista no instrumento inicial, acrescentando mais uma dotação orçamentaria, no referido contrato. Data da assinatura do termo de apostilamento: 15 de maio de 2024. ERALDO FELIX DA SILVA - Prefeito Municipal.

Praça da Matriz, Érico Cardoso - BA.
Contato: (77) 3677-2100. CNPJ: 13.670.203/0001-37.



PROTOCOLO DE ASSINATURA(S)

Assinatura digital ICP-Brasil em conformidade com a MP nº 2.200-2/2001 gerada pelo software de propriedade da PROCEDE BAHIA Processamento e Certificação de Documentos Eletrônicos LTDA, protegido pela Lei nº 9.609/98, regulamentado pelo DECRETO Nº 2.556 e devidamente registrado no INPI sob o número BR 512016000188-7 publicado na Revista da Propriedade Industrial nº 2387.

Para verificar as assinaturas clique no link: <http://www.procedebahia.com.br/verificar/8BFD-5445-ECC2-55B1-A355> ou vá até o site <http://www.procedebahia.com.br> e utilize o código abaixo para verificar se este documento é válido.

Código para verificação: 8BFD-5445-ECC2-55B1-A355



Hash do Documento

922d531ed26676d0083fd322f84cec0bdc1d7612d2701e4c394bb98939884042

O(s) nome(s) indicado(s) para assinatura, bem como seu(s) status em 05/06/2024 é(são) :

Tipo: Certificado Digital ICP-Brasil

Responsável: PROCEDE BAHIA Processamento e Certificação de Documentos Eletrônicos Ltda

CNPJ: 18.195.422/0001-25

Assinado em: 05/06/2024 18:08 UTC-03:00